



Análisis de las cifras de población obtenidas a 1 de Enero de 2018.

Coincidiendo con el inicio del año, la Sección de Estadística y Registro ha elaborado un informe relativo a la población de la ciudad de Cáceres basado en los datos existentes en los ficheros del Padrón de Habitantes a fecha 1 de Enero de 2018.

En función de estos datos la ciudad cuenta con **96.513** habitantes, lo que supone un descenso de 171 personas respecto a la cifra dada en 2017. De los habitantes que se indican en la cifra actual de población, 50.089 son mujeres y 46.424 son hombres.

En la siguiente tabla figura la evolución de las cifras dadas por el Ayuntamiento en los últimos años:

Año	Población	Incremento	%
2000	83511	693	0,830
2001	84579	1068	1,260
2002	85665	1086	1,270
2003	87720	2055	2,340
2004	88192	472	0,540
2005	89207	1015	1,140
2006	90247	1040	1,150
2007	91031	784	0,860
2008	92344	1313	1,420
2009	93601	1257	1,340
2010	94942	1341	1,410
2011	95354	412	0,430
2012	96399	1045	1,080
2013	96663	264	0,270
2014	96549	-114	- 0,120
2015	96712	163	0,169
2016	97007	295	0,304
2017	96684	-323	- 0,334
2018	96513	-171	- 0,177

Debemos destacar, una vez más, que la cifra de población que nosotros damos a día de hoy es la que consta en nuestras bases de datos el 1 de Enero de 2018. La cifra oficial de habitantes será, no obstante, la que establezca el INE a finales de año tras anotar las altas y bajas que, aunque se reflejen a lo largo del ejercicio 2018, hagan referencia a movimientos de población realizados a efectos del 2017, en este proceso son mucho más abundantes las bajas que las altas por lo que la cifra elaborada a finales





de año es sensiblemente inferior a la que se daría el primer día del ejercicio. El pasado 17 de Diciembre de 2017 se publicó en el BOE la cifra oficial a 1 de Enero de 2017, que asciende a **95.917** habitantes, **103 habitantes más que el año precedente**. Se produce un aumento de población respecto a la que se daba en el ejercicio anterior y continuo el aumento que viene produciéndose desde el 2017. En el 2017 se reduce la diferencia entre la que ofrece el Ayuntamiento y la que ofrece el INE, algo que no sucedía desde el estudio de 2011.

En la siguiente tabla se establecen las diferencias entre las cifras que propuso en su día el Ayuntamiento y las **oficiales** obtenidas por el INE.

Año	Ayuntamiento de Cáceres	I.N.E.	Diferencia	%
2000	83.511	82.235	1.276	1,53
2001	84.579	82.034	2.545	3,01
2002	85.665	84.439	1.226	1,43
2003	87.720	87.088	632	0,72
2004	88.192	88.145	47	0,05
2005	89.207	89.029	178	0,20
2006	90.247	90.218	29	0,03
2007	91.031	90.820	211	0,23
2008	92.344	92.187	157	0,17
2009	93.601	93.131	470	0,50
2010	94.942	94.179	763	0,80
2011	95.354	95.026	328	0,34
2012	96.399	95.668	731	0,76
2013	96.663	95.925	738	0,76
2014	96.549	95.855	694	0,72
2015	96.712	95.617	1.095	1,13
2016	96.325	95.814	511	0,53
2017	96.125	95.917	278	0,28





Distribución de la población por Distritos y Secciones Censales.

Los distritos y secciones censales conforman la división de población que se realiza en el Censo Electoral y que determina la formación de los diferentes Colegios y Mesas para cada convocatoria electoral. La distribución de la población de Cáceres en distritos y secciones censales queda en el presente ejercicio como sigue:

DISTRITO	SECCION	Varones	Mujeres	Total
1	1	622	605	1227
1	2	513	516	1029
1	3	600	657	1257
1	4	969	920	1889
1	5	428	426	854
1	6	1004	1106	2110
1	7	401	399	820
1	8	605	645	1250
1	9	496	542	1038
1	10	1584	1480	3064
1	11	1045	1080	2125
1	12	776	835	1611
1	13	1100	1140	2240
1	14	1472	1456	2928
1	15	1031	987	2018
Total 1		12646	12794	25.440
2	1	324	330	654
2	2	487	584	1071
2	3	532	629	1161
2	4	611	655	1266
2	5	419	420	839
2	6	822	896	1718
2	7	306	404	710
2	8	354	470	824
2	9	352	373	725
2	10	714	687	1401
2	11	897	972	1869
2	12	444	521	965





2	13	655	797	1452
Total 2		6917	7738	14655
3	1	710	797	1507
3	2	347	407	754
3	3	512	664	1176
3	4	510	633	1143
3	5	374	425	799
3	6	237	380	617
3	7	407	461	868
Total 3		3097	3767	6864
4	1	473	624	1097
4	2	378	504	882
4	3	908	1031	1939
4	4	1261	1273	2534
4	5	290	356	646
4	6	482	607	1089
4	7	361	430	791
4	8	570	700	1270
4	9	534	656	1190
4	10	279	361	640
4	11	658	757	1415
4	12	544	616	1160
4	13	424	446	870
4	14	375	512	887
4	15	330	355	685
4	16	743	723	1466
4	17	1064	1068	2132
4	18	775	861	1636
4	19	980	1073	2053
4	20	691	745	1436
4	21	710	805	1515
4	22	555	629	1184
4	23	412	491	903
4	24	952	969	1921
4	25	570	567	1137
Total 4		15319	17159	32478





5	1	1052	1210	2262
5	2	846	939	1785
5	3	692	722	1414
5	4	303	320	623
5	5	332	378	710
5	6	509	518	1027
Total 5		3734	4087	7821
6	1	1421	1373	2794
6	2	842	818	1660
6	3	867	889	1756
6	4	1176	1184	2360
Total 6		4306	4264	8570
7	1	352	333	685
Total 7		352	333	685

Si comparamos la evolución de habitantes de los diferentes distritos y secciones durante los últimos años, obtenemos la siguiente tabla:

Districtos	Año 2012	Año 2013	Año 2014	Año 2015	Año 2016	Año 2017	Año 2018
1	23.312	23.732	24.089	24.542	24.999	25.201	25.440
2	15.535	15.343	15.094	15.011	14.882	14.646	14.655
3	7.589	7.387	7.293	7.147	7.037	6.916	6.864
4	33.412	33.392	32.975	32.806	32.850	32.700	32.478
5	8.447	8.284	8.187	8.155	8.048	7.966	7.821
6	7.731	7.801	8.191	8.346	8.495	8.562	8.570
7	733	724	720	705	696	693	685





Distribución de la población por barrios.

A continuación mostramos la población dividida por barrios, comparándola con la obtenida en los anteriores años, mostrando la diferencia entre el año 2017 y 2018. En el año 2016 se produjo una redistribución de barrios y barriadas, lo que provocó que no se pudiera realizar una comparación objetiva con otros años anteriores al 2016.

Barrio	Barriada	2018	2017	2016	2.015	Dif 2018 y 2017
Centro	Aguas Vivas	670	661	672	692	9
Centro	Argentina	2927	2975	2736	2813	-48
Centro	Cánovas	2344	2402	4505	4559	-58
Centro	Casas Baratas	1360	1362	1508	1543	-2
Centro	Ciudad Monumental	348	351	344	344	-3
Centro	El Perú	2026	2013	2027	2011	13
Centro	El Rodeo	2207	2229	2210	2181	-22
Centro	Hernán Cortés	1135	1189	944	940	-54
Centro	Hernández Pacheco	1840	1864	1839	1898	-24
Centro	Huertas	28	36	43	41	-8
Centro	La Bondad	1394	1429	1375	1406	-35
Centro	La Zambomba	357	369	423	437	-12
Centro	Los Fratres	2911	2965	2589	2587	-54
Centro	Margallo	1493	1462	1433	1436	31
Centro	Moctezuma	4571	4613	4196	4261	-42
Centro	Paseo Alto	40	40	38	36	0
Centro	Peña Redonda	851	843	883	902	8
Centro	Plaza Mayor	273	288	269	269	-15
Centro	Reyes Huertas	3137	3159	2440	2462	-22
Centro	Ribera del Marco	189	172	491	491	17
Centro	San Blas	888	909	662	688	-21
Centro	San Francisco	631	614	322	297	17
Centro	San Juan	949	983	1116	1125	-34
Centro	San Justo	1312	1365	1288	1269	-53
Centro	San Marquino	790	803	847	877	-13
Centro	Santa Clara	1018	1029	1107	1100	-11
Centro	Santiago	1418	1419	1413	1432	-1





AYUNTAMIENTO DE CÁCERES

ANÁLISIS CIFRA POBLACIÓN 2018

SECRETARÍA GENERAL

Centro	Virgen de Guadalupe	1448	1406	1511	1530	42
Centro	Virgen de la Montaña	998	1016	1089	1072	-18
	Total Centro	39553	39966	40320	40699	-413
Norte	Cáceres el Viejo	3064	3016	2966	2841	48
Norte	Campus Universitario	115	108	114	118	7
Norte	Gredos	1539	1567	1563	1574	-28
Norte	Infanta Isabel	609	519	506	472	90
Norte	Las Candelas	480	489	526	500	-9
Norte	Mejostilla	5520	5666	5782	5800	-146
Norte	Montesol	4126	3890	3737	3691	236
Norte	Nueva Ciudad	106	89	86	35	17
Norte	Polígono Ganadero	105	85	85	75	20
Norte	Residencial Universidad	898	879	835	812	19
Norte	Ronda	1386	1299	1024	944	87
Norte	San Jorge	1194	1046	1028	1042	148
Norte	Seminario	114	112	114	114	2
	Total Norte	19256	18765	18366	18018	491
Oeste	Cabezarrubia	2650	2681	2720	2750	-31
Oeste	El Junquillo	779	742	690	577	37
Oeste	El Vivero	1515	1545	1501	1483	-30
Oeste	Estación	5	4	4	4	1
Oeste	Industrial Las Capellanías	7	6	6	6	1
Oeste	La Madrila	1617	1665	1611	1610	-48
Oeste	La Sierrilla	648	660	776	788	-12
Oeste	Los Castellanos	2118	2179	2194	2221	-61
Oeste	Macondo	841	824	806	746	17
Oeste	Oeste	6	6	6	6	0
Oeste	Parque del Príncipe	1533	1539	1524	1564	-6
Oeste	R-66-A (El Arco)	1028	1051	1016	1036	-23



La autenticidad de este documento se puede comprobar con el código 07E20003301C00D300G2W9L4T1 en la Sede Electrónica de la Entidad

FIRMANTE - FECHA

JOSE ANTONIO GUTIERREZ SANSON-TÉCNICO AUXILIAR DE INFORMÁTICA - 25/01/2018 serialNumber=S2833002E,CN=Sello de tiempo TS@ - @firma,OU=Secretaría General de Administración Digital,O=Secretaría de Estado de Función Pública,C=ES - 25/01/2018 09:57:32

DOCUMENTO: 20180208924

Fecha: 25/01/2018

Hora: 09:57





AYUNTAMIENTO DE CÁCERES

ANÁLISIS CIFRA POBLACIÓN 2018

SECRETARÍA GENERAL

Oeste	R-66-B (Parque del Príncipe)	2885	2913	2912	2910	-28
Oeste	Virgen de Guadalupe	181	184	182	120	-3
	Total Oeste	15813	15999	15948	15821	-186
Pedánias	Diseminado	193	193	215	203	0
Pedánias	Estación Arroyo-Malpartida	52	52	51	48	0
Pedánias	Rincón de Ballesteros	120	120	134	133	0
Pedánias	Valdesalor	529	529	553	558	0
	Total Pedánias	894	894	953	942	0
Sur	Barriada Minera	594	591	690	715	3
Sur	Casa Plata	985	921	873	781	64
Sur	Ceres Golf	533	537	538	524	-4
Sur	Charca Musia	110	111	152	150	-1
Sur	Espíritu Santo	1282	1332	1376	1405	-50
Sur	Industrial Aldea Moret	8	8	12	10	0
Sur	La Abundancia	2574	2648	2967	2992	-74
Sur	La Cañada	1183	1147	1121	1133	36
Sur	La Paloma	2202	2191	1895	1842	11
Sur	Las Trescientas	649	661	742	755	-12
Sur	Llopis Ivorra	2661	2720	2791	2855	-59
Sur	Maltravieso	1369	1284	1255	1156	85
Sur	Río Tinto	492	484	472	420	8
Sur	San Antonio (Nuevo Cáceres)	5407	5458	5435	5392	-51
Sur	Sierra de San Pedro	51	50	67	66	1
Sur	Vera Cruz	651	696	850	871	-45
Sur	Vistahermosa	246	221	184	165	25
	Total Sur	20997	21060	21420	21232	-63



La autenticidad de este documento se puede comprobar con el código 07E20003301C00D30O0G2W9L4T1 en la Sede Electrónica de la Entidad

FIRMANTE - FECHA

JOSE ANTONIO GUTIERREZ SANSON-TÉCNICO AUXILIAR DE INFORMÁTICA - 25/01/2018
 serialNumber=S2833002E,CN=Sello de tiempo TS@ - @firma,OU=Secretaría General de Administración Digital,O=Secretaría de Estado de Función Pública,C=ES - 25/01/2018 09:57:32

DOCUMENTO: 20180208924

Fecha: 25/01/2018

Hora: 09:57





Agrupando la información por barrios y ordenándola en función del porcentaje de incremento de población respecto al anterior, obtenemos la siguiente tabla:

Barrio	Habitantes	Incremento	Porcentaje
Total Oeste	15.813	-186	-1,16
Total Norte	19.256	491	2,61
Total Pedanías	894	0	0,00
Total Centro	39.573	-413	-1,07
Total Sur	20.997	-63	-0,34

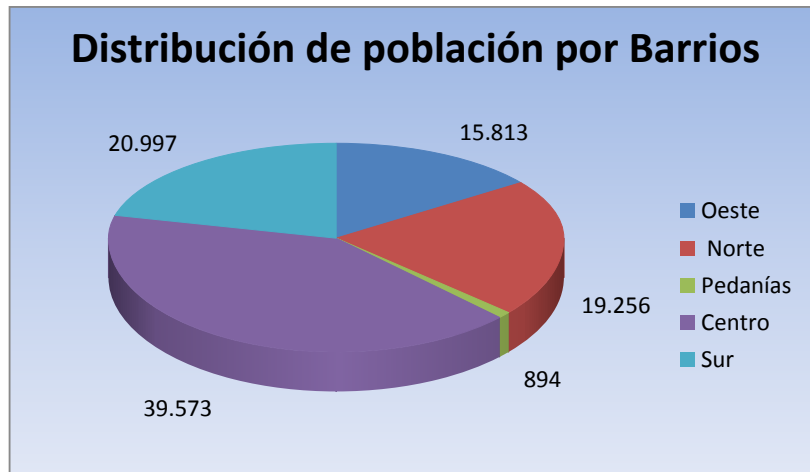

Destaca el incremento positivo en las siguientes barriadas

Barrio	Barriada	Habitantes	Incremento
Norte	Montesol	4.126	236
Norte	San Jorge	1.194	148
Norte	Infanta Isabel	609	90

Por contra el decremento de población ha sido destacable en las siguientes barriadas:

Barrio	Barriada	Habitantes	Decremento
Norte	Mejostilla	5.520	-146
Sur	La Abundacia	2.574	-74
Oeste	Los Castellanos	2.118	-61
Sur	Llopis Ivorra	2.661	-59
Centro	Canovas	2.344	-58





En la siguiente tabla mostramos un listado con las 50 calles más pobladas de Cáceres.

	Tipo de Calle	Nombre de la Calle	Habitantes
1	AVENIDA	ISABEL DE MOCTEZUMA	1359
2	AVENIDA	DE ALEMANIA	1201
3	AVENIDA	HERNAN CORTES	1099
4	AVENIDA	VIRGEN DE GUADALUPE	1046
5	AVENIDA	RUTA DE LA PLATA	1046
6	AVENIDA	DE LA BONDAD	982
7	AVENIDA	ANTONIO HURTADO	944
8	CALLE	MARIA AUXILIADORA	853
9	AVENIDA	EVORA	849
10	AVENIDA	DE ESPAÑA	792
11	AVENIDA	DE LA HISPANIDAD	750
12	CALLE	RIO RODANO	712
13	AVENIDA	DE LOS PILARES	685
14	CALLE	JUAN XXIII	679
15	AVENIDA	PARIS	677
16	CALLE	SANGUINO MICHEL	672
17	AVENIDA	GARCIA PLATA DE OSMA	671
18	CALLE	JUAN GARCIA GARCIA	671
19	CALLE	DALIA	660
20	CALLE	CAUPOLICAN	650
21	CALLE	OAXACA	644
22	CALLE	PEDRO ROMERO DE MENDOZA	632
23	CALLE	AMBERES	630
24	CALLE	ANTONIO FLORIANO CUMBREÑO	629
25	CALLE	ARGENTINA	587
26	CALLE	BERNA	572
27	CALLE	MEDICO SORAPAN	543
28	CALLE	SEGOVIA	539
29	CALLE	PROFESOR HERNANDEZ PACHECO	530
30	CALLE	MIGUEL SERRANO	512
31	AVENIDA	DE LA CONSTITUCION	488
32	AVENIDA	RODRIGUEZ DE LEDESMA	485
33	AVENIDA	DE SAN FRANCISCO	477
34	CALLE	LAS AGUILAS	465
35	AVENIDA	DOÑANA	463



La autenticidad de este documento se puede comprobar con el código 07E20003301C00D3O0G2W9L4T1 en la Sede Electrónica de la Entidad

FIRMANTE - FECHA

JOSE ANTONIO GUTIERREZ SANSON-TÉCNICO AUXILIAR DE INFORMÁTICA - 25/01/2018 serialNumber=S2833002E,CN=Sello de tiempo TS@ - @firma,OU=Secretaría General de Administración Digital,O=Secretaría de Estado de Función Pública,C=ES - 25/01/2018 09:57:32

DOCUMENTO: 20180208924

Fecha: 25/01/2018

Hora: 09:57





36	CALLE	ISLA DE TENERIFE	460
37	CALLE	DIONISIO ACEDO	456
38	AVENIDA	VIRGEN DE LA MONTAÑA	452
39	CALLE	GREDOS	451
40	CALLE	ANTONIO REYES HUERTAS	450
41	CALLE	JUAN SOLANO PEDRERO	443
42	AVENIDA	PIERRE DE COUBERTIN	440
43	CALLE	SIMON BENITO BOXOYO	440
44	CALLE	MIGUEL ANGEL ORTI BELMONTE	438
45	CALLE	DIEGO MARIA CREHUET	438
46	AVENIDA	DE CERVANTES	432
47	CALLE	DOCTOR FLEMING	424
48	CALLE	CRISTU BENDITU	414
49	CALLE	GIL CORDERO	410
50	RONDA	DEL CARMEN	406





Estudio de la población en función de la edad

En este estudio vamos a exponer la distribución de la población por barrios en función de la edad. Para ello hemos organizado cuatro grupos de edades: de 0 a 18 s, de 19 a 35, de 36 a 65 y mayores de 65, indicando el porcentaje de población que representa respecto al total del barrio.

Barrio	Barriada	<= 18	> 18 y <= 35	> 35 y <= 65	> 65
Centro	Aguas Vivas	12,86%	18,22%	49,31%	19,60%
Centro	Argentina	14,22%	17,37%	46,83%	21,58%
Centro	Cánovas	13,28%	15,88%	42,13%	28,71%
Centro	Casas Baratas	11,83%	18,42%	48,29%	21,46%
Centro	Ciudad Monumental	11,80%	17,99%	55,46%	14,75%
Centro	El Perú	17,55%	16,05%	48,55%	17,85%
Centro	El Rodeo	24,43%	15,06%	50,28%	10,24%
Centro	Hernán Cortés	12,49%	16,77%	48,59%	22,15%
Centro	Hernández Pacheco	11,53%	18,77%	48,80%	20,89%
Centro	Huertas	14,81%	25,93%	40,74%	18,52%
Centro	La Bondad	11,47%	16,53%	41,25%	30,75%
Centro	La Zambomba	7,83%	23,77%	56,23%	12,17%
Centro	Los Fratres	12,99%	21,79%	53,92%	11,30%
Centro	Margallo	13,29%	19,37%	51,96%	15,38%
Centro	Moctezuma	10,07%	19,23%	49,02%	21,68%
Centro	Paseo Alto	11,11%	16,67%	52,78%	19,44%
Centro	Peña Redonda	12,68%	21,65%	49,16%	16,51%
Centro	Plaza Mayor	9,96%	19,56%	55,35%	15,13%
Centro	Reyes Huertas	12,63%	18,09%	46,73%	22,55%
Centro	Ribera del Marco	13,04%	24,46%	54,35%	8,15%
Centro	San Blas	15,81%	20,36%	52,90%	10,92%
Centro	San Francisco	14,74%	24,04%	53,37%	7,85%
Centro	San Juan	14,21%	18,91%	51,92%	14,96%
Centro	San Justo	13,80%	21,17%	52,61%	12,42%





Centro	San Marquino	16,28%	19,49%	52,05%	12,18%
Centro	Santa Clara	11,06%	20,32%	51,49%	17,13%
Centro	Santiago	10,98%	20,57%	54,30%	14,14%
Centro	Virgen de Guadalupe	15,39%	18,83%	46,17%	19,61%
Centro	Virgen de la Montaña	15,01%	19,84%	47,28%	17,88%
Norte	Cáceres el Viejo	34,43%	11,49%	52,89%	1,19%
Norte	Campus Universitario	17,59%	17,59%	46,30%	18,52%
Norte	Gredos	28,52%	14,06%	55,15%	2,27%
Norte	Infanta Isabel	24,04%	19,07%	53,69%	3,21%
Norte	Las Candelas	13,00%	25,58%	49,90%	11,53%
Norte	Mejostilla	20,58%	21,49%	52,92%	5,01%
Norte	Montesol	31,36%	14,14%	52,28%	2,23%
Norte	Nueva Ciudad	29,20%	23,01%	46,02%	1,77%
Norte	Polígono Ganadero	19,81%	28,30%	46,23%	5,66%
Norte	Residencial Universidad	27,56%	15,10%	55,46%	1,87%
Norte	Ronda	30,33%	14,78%	53,34%	1,55%
Norte	San Jorge	14,98%	22,39%	47,56%	15,07%
Norte	Seminario	3,96%	17,82%	40,59%	37,62%
Oeste	Cabezarrubia	14,57%	24,27%	51,16%	10,00%
Oeste	El Junquillo	21,53%	27,31%	50,18%	0,98%
Oeste	El Vivero	24,80%	12,70%	53,77%	8,73%
Oeste	Industrial Las Capellanías	25,00%	25,00%	37,50%	12,50%
Oeste	La Madrila	16,10%	20,60%	23,41%	39,89%
Oeste	La Sierrilla	8,25%	21,77%	62,51%	7,46%
Oeste	Los Castellanos	35,03%	13,27%	32,93%	18,76%
Oeste	Macondo	16,55%	23,48%	59,02%	0,95%
Oeste	Oeste	0,19%	17,12%	82,50%	0,19%
Oeste	Parque del Príncipe	24,68%	35,68%	0,51%	39,13%
Oeste	R-66-A (El Arco)	11,86%	21,00%	59,88%	7,25%
Oeste	R-66-B (Parque del Príncipe)	34,38%	28,54%	28,81%	8,27%





Oeste	Virgen de Guadalupe	1,85%	0,30%	93,37%	4,48%
Pedanías	Diseminado	27,63%	23,68%	39,47%	9,21%
Pedanías	Estación Arroyo-Malpartida	0,81%	8,13%	83,74%	7,32%
Pedanías	Rincón de Ballesteros	15,31%	21,43%	32,65%	30,61%
Pedanías	Valdesalor	26,03%	35,56%	16,19%	22,22%
Sur	Barriada Minera	16,32%	20,27%	42,96%	20,45%
Sur	Casa Plata	44,99%	16,71%	35,79%	2,51%
Sur	Ceres Golf	12,82%	14,10%	70,13%	2,95%
Sur	Charca Musia	4,55%	5,97%	84,66%	4,83%
Sur	Espíritu Santo	16,72%	46,90%	8,82%	27,55%
Sur	Industrial Aldea Moret	0,15%	0,29%	99,26%	0,29%
Sur	La Abundancia	31,47%	43,90%	0,23%	24,40%
Sur	La Cañada	18,57%	11,95%	68,25%	1,24%
Sur	La Paloma	33,38%	29,85%	31,08%	5,69%
Sur	Las Trescientas	5,46%	8,48%	73,38%	12,68%
Sur	Llopis Ivorra	18,30%	28,69%	18,42%	34,59%
Sur	Maltravieso	21,86%	11,89%	64,11%	2,14%
Sur	Río Tinto	9,36%	0,00%	90,64%	0,00%
Sur	San Antonio (Nuevo Cáceres)	22,31%	17,83%	52,40%	7,46%
Sur	Sierra de San Pedro	23,63%	33,61%	41,26%	1,50%
Sur	Vera Cruz	7,21%	17,40%	53,92%	21,47%
Sur	Vistahermosa	34,14%	16,87%	48,19%	0,80%



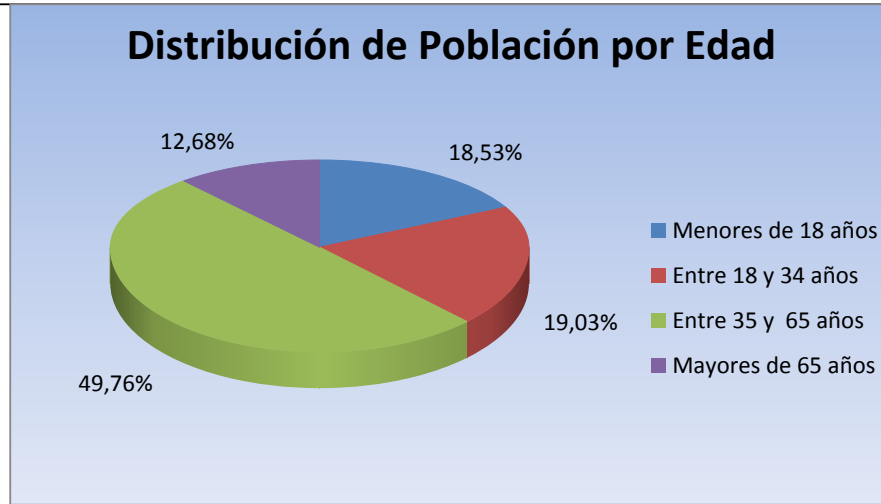

Atendiendo a la tabla anterior podemos indicar que las barriadas con un porcentaje mayor de personas menores de 18 años son los siguientes:

Sur	Casa Plata	323	44,99%
Oeste	Los Castellanos	351	35,03%
Norte	Cáceres el Viejo	1067	34,43%
Oeste	R-66-B (Parque del Príncipe)	636	34,38%

Por contra las barriadas con mayor número de personas mayores de 65 años son las siguientes:

Oeste	La Madrila	426	39,89%
Oeste	Parque del Príncipe	306	39,13%
Norte	Seminario	38	37,62%
Sur	Llopis Ivorra	586	34,59%
Centro	La Bondad	413	30,75%
Pedanías	Rincón de Ballesteros	30	30,61%
Centro	Cánovas	631	28,71%





Apellidos y nombres más comunes

Como en otros años indicaremos los apellidos y los nombres más comunes entre las personas que figuran empadronadas. Los treinta y cinco apellidos que más se repiten son los siguientes:

APELLIDO	HABITANTES
GARCIA	5524
SANCHEZ	5336
GONZALEZ	4155
RODRIGUEZ	4024
MARTIN	3360
PEREZ	3292
FERNANDEZ	3233
JIMENEZ	2686
GOMEZ	2564
MORENO	2127
LOPEZ	2064
HERNANDEZ	1750
DIAZ	1624
IGLESIAS	1479
DURAN	1461
DOMINGUEZ	1488
ROMERO	1229
MUÑOZ	1197
GALAN	1181
RUBIO	1128
POLO	1177

ALVAREZ	1118
MARTINEZ	1039
GUTIERREZ	999
BRAVO	991
PULIDO	894
RAMOS	889
BERMEJO	872
CORTES	865
MATEOS	837
FLORES	817
GIL	815
GUERRA	765
RUIZ	763
MARQUEZ	729





En cuanto a los nombres más habituales, distinguiendo entre los masculinos y femeninos obtenemos las siguientes tablas:

Nombres femeninos	Habitantes	Nombres Masculinos	Habitantes
MARIA	1383	ANTONIO	1306
ISABEL	780	MANUEL	1119
LAURA	703	FRANCISCO	1029
CRISTINA	610	DAVID	896
MARIA ISABEL	604	JORGE	863
CARMEN	584	JAVIER	840
MARIA JOSE	562	CARLOS	798
JUANA	559	JOSE LUIS	739
ANA MARIA	553	ALEJANDRO	736
MARIA CARMEN	546	JOSE	728
ANTONIA	533	JOSE ANTONIO	690
FRANCISCA	530	JOSE MARIA	687
LUCIA	524	JUAN	679
MARTA	511	DANIEL	644
ANA	500	PEDRO	640
MARIA JOSE	499	PABLO	637





En cuanto a los nombres más habituales de los nacidos los últimos cinco años, distinguiendo entre los masculinos y femeninos obtenemos las siguientes tablas:

Nombres Femeninos	Habitantes	Nombres Masculinos	Habitantes
LUCIA	66	PABLO	88
PAULA	66	DANIEL	73
SOFIA	51	ALVARO	67
VALERIA	50	ADRIAN	66
CARLA	43	ALEJANDRO	62
EMMA	42	JORGE	57
IRENE	41	MANUEL	52
MARIA	40	HUGO	48
DANIELA	39	SERGIO	47
MARTINA	35	DIEGO	46
JIMENA	34	MARIO	45
CARMEN	33	LUCAS	43
CLAUDIA	32	JAVIER	42
ALBA	32	MARCOS	41
MARTA	30	MATEO	41
ADRIANA	30	DAVID	38
VERA	29	CARLOS	36
CANDELA	28	MARTIN	26
BLANCA	26	NICOLAS	24
ANA	25	ANTONIO	23
CELIA	24	RODRIGO	23
ELENA	21	GONZALO	22
ELSA	21	MIGUEL	21
LOLA	21	JUAN	21
NOA	21	ANGEL	21





Nacimientos

Todos los años mostramos datos donde indicaremos los habitantes empadronados por nacimiento en el padrón de habitantes de los últimos diez años y la evolución en la serie:

Año	Hombres	Mujeres	Total	Diferencia Año Anterior
2017	400	376	776	7
2016	373	396	769	-82
2015	450	375	825	-54
2014	449	430	879	-1
2013	450	430	880	-87
2012	486	481	967	-69
2011	572	464	1036	5
2010	540	491	1031	-34
2009	560	505	1065	-36
2008	574	527	1101	14
2007	576	511	1087	32

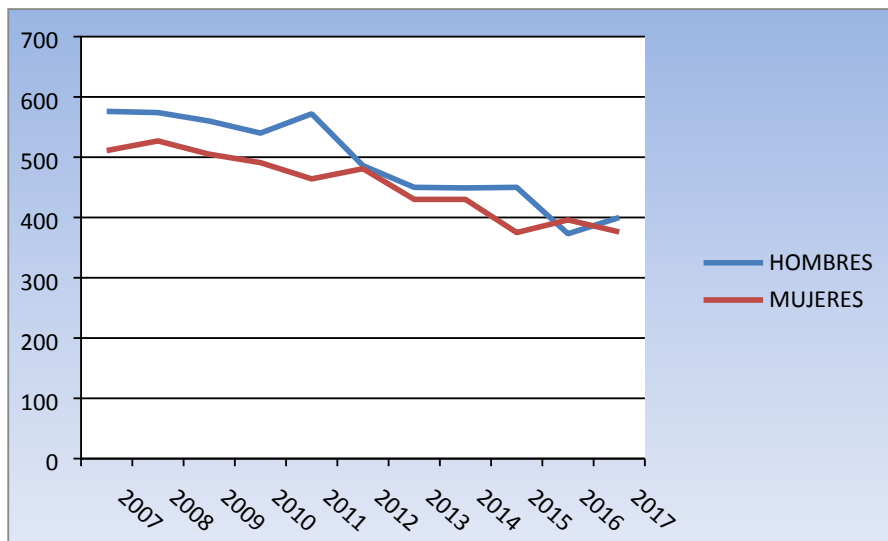



Pirámide de población

A continuación mostramos la pirámide de edad resultante a 1 de Enero de 2018.

Intervalo Edad	Varón	Mujer	Total
>100	4	25	29
095 - 099	38	149	187
090 - 094	182	502	684
085 - 089	566	1157	1723
080 - 084	929	1529	2458
075 - 079	1155	1575	2730
070 - 074	1669	2217	3886
065 - 069	2131	2449	4580
060 - 064	2662	3094	5756
055 - 059	3461	3827	7288
050 - 054	3801	4171	7972
045 - 049	3871	4208	8079
040 - 044	3979	4116	8095
035 - 039	3755	3797	7552
030 - 034	2963	2957	5920
025 - 029	2697	2630	5327
020 - 024	2481	2283	4764
015 - 019	2481	2365	4846
010 - 014	2743	2563	5306
005 - 009	2709	2472	5181
000 - 004	2147	2003	4150





Pirámide de población - Cáceres 2018

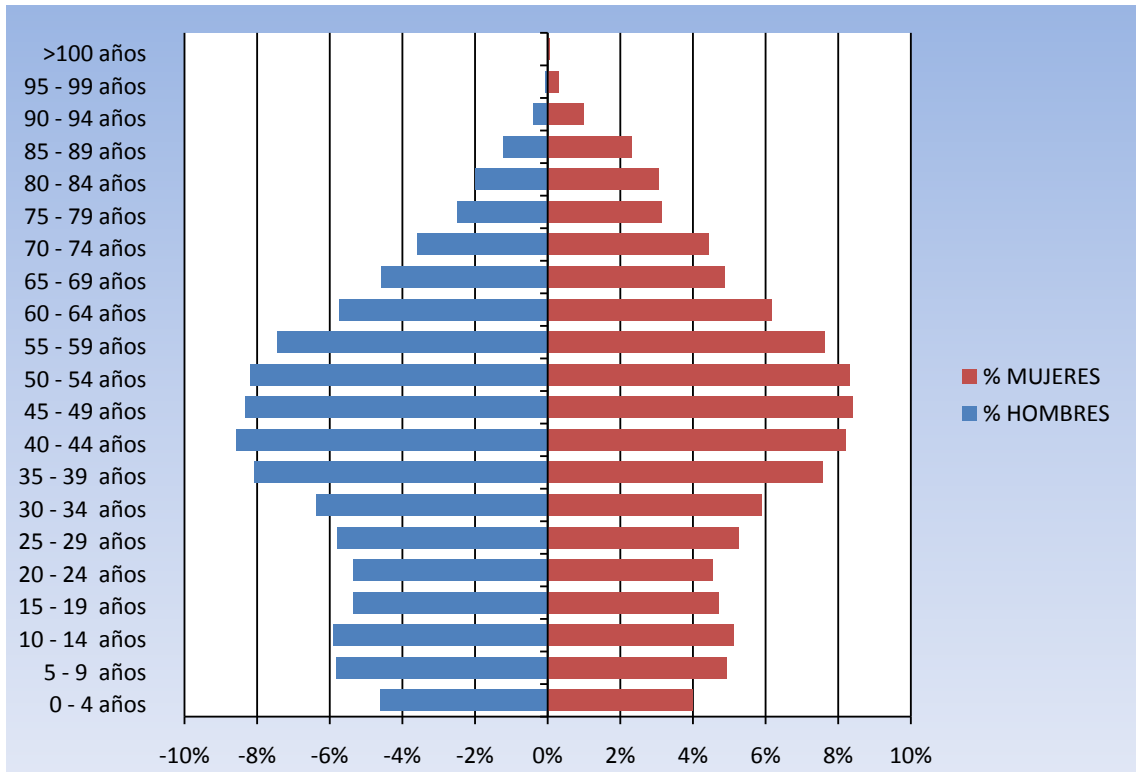



Población Extranjera.

Para finalizar el presente estudio, repasaremos los datos de la población extranjera y lo compararemos con los de ejercicios anteriores. La cifra actual de población extranjera asciende a **2.521** personas de las que 1.352 son mujeres y 1.169 son hombres. Son 146 personas más que en el estudio del anterior, este aumento no se producía desde el año 2012 y rompe una serie de disminución de población extranjera.

Año	Total Extranjeros Incremento	
2004	1.515	
2005	1.753	238
2006	2.049	296
2007	2.240	191
2008	2.717	477
2009	2.804	87
2010	3.163	359
2011	3.106	-57
2012	3.416	310
2013	3.289	-127
2014	2.988	-301
2015	2.802	-186
2016	2.808	6
2017	2.375	-433
2018	2.521	146





En la siguiente tabla se muestran los diez países que aportan más inmigrantes a la ciudad y su evolución en los últimos años:

País de origen	2012	2013	2014	2015	2016	2017	2018
HONDURAS	212	223	213	219	210	193	248
CHINA	281	258	254	245	236	246	231
RUMANÍA	229	249	274	271	292	239	231
MARRUECOS	343	326	296	263	264	219	222
COLOMBIA	316	280	203	162	161	137	150
PORTUGAL	213	227	237	233	238	128	128
BRASIL	167	153	120	117	105	103	102
ARGENTINA	142	137	107	105	97	72	77
ITALIA	90	93	101	102	102	70	75
BOLIVIA	217	195	156	111	98	76	72

En la siguiente tabla indicamos la distribución por edades de la población extranjera:

<= 18 años		19 - 35 Años		36 - 65 Años		> 65 Años	
383	15,19%	952	37,76%	1.045	41,45%	141	5,60%

Exponemos la relación completa del número de extranjeros agrupados por países en la siguiente tabla:

Nacionalidad	Habitantes
AFGANISTÁN	1
ALBANIA	4
ALEMANIA	25
ANGOLA	10
ARGELIA	18
ARGENTINA	77
AUSTRALIA	2
AUSTRIA	7
BÉLGICA	6
BIELORRUSIA	1
BOLIVIA	72
BOSNIA Y HERZEGOVINA	5
BRASIL	102
BULGARIA	10
BURUNDI	1
CABO VERDE	1
CAMERÚN	10
CHILE	13
CHINA	231
COLOMBIA	150





CONGO	3
COREA	3
COSTA DE MARFIL	8
COSTA RICA	4
CROACIA	2
CUBA	34
ECUADOR	40
EL SALVADOR	24
ESTADOS UNIDOS DE AMÉRICA	54
ETIOPÍA	3
FIJI	1
FILIPINAS	8
FINLANDIA	1
FRANCIA	46
GAMBIA	4
GEORGIA	1
GHANA	1
GRECIA	3
GUATEMALA	5
GUINEA	13
GUINEA ECUATORIAL	4
GUINEA-BISSAU	1
HONDURAS	248
INDIA	34
IRÁN	1
IRAQ	2
IRLANDA	8
ISRAEL	10
ITALIA	75
JAMAICA	1
JAPÓN	2
KENIA	13
LETONIA	1

LITUANIA	1
MACEDONIA	1
MALI	7
MALTA	1
MARRUECOS	222
MAURICIO	2
MAURITANIA	4
MÉXICO	54
MOLDAVA	3
MONTENEGRO	1
MOZAMBIQUE	2
NEPAL	1
NICARAGUA	8
NIGERIA	18
NORUEGA	1
PAÍSES BAJOS	7
PAKISTÁN	42
PALESTINA	7
PANAMÁ	2
PARAGUAY	34
PERÚ	56
POLONIA	19
PORTUGAL	124
REINO UNIDO	46
REPÚBLICA CENTROAFRICANA	2
REPÚBLICA CHECA	1
REPÚBLICA DEMOCRÁTICA DEL CONGO	1
REPÚBLICA DOMINICANA	32
REPÚBLICA ESLOVACA	1
RUANDA	2
RUMANÍA	231
RUSIA	24
SENEGAL	22





AYUNTAMIENTO DE CÁCERES

SECRETARÍA GENERAL

ANÁLISIS CIFRA POBLACIÓN 2018

SEYCHELLES	1
SIERRA LEONA	2
SIRIA	29
SUDÁFRICA	4
SUECIA	7
SUIZA	1
TAILANDIA	1
TÚNEZ	3
TURQUÍA	2
UCRANIA	41
URUGUAY	4
VENEZUELA	40
VIETNAM	1

Cáceres 25 de Enero de 2018

Sección de Estadística y

Registro

Página 25 de 26



La autenticidad de este documento se puede comprobar con el código 07E20003301C00D3O0G2W9L4T1 en la Sede Electrónica de la Entidad

FIRMANTE - FECHA

JOSE ANTONIO GUTIERREZ SANSON-TÉCNICO AUXILIAR DE INFORMÁTICA - 25/01/2018
serialNumber=S2833002E,CN=Sello de tiempo TS@ - @firma,OU=Secretaría General de Administración Digital,O=Secretaría de Estado de Función Pública,C=ES - 25/01/2018 09:57:32

DOCUMENTO: 20180208924

Fecha: 25/01/2018
Hora: 09:57

