agenda cultural
CONCEJALÍA DE CULTURA

septiembre2021

AYUNTAMIENTO cáceres

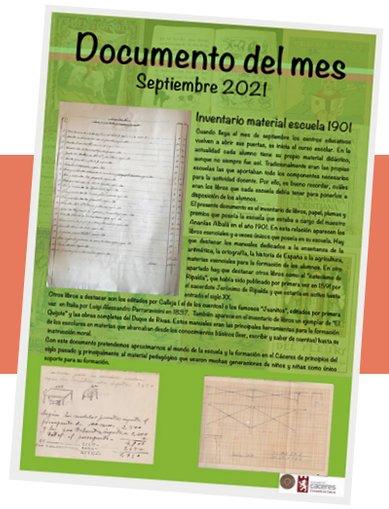

DOCUMENTO DEL MES | INVENTARIO MATERIAL ESCUELA 1901

PALACIO DE LA ISLA

EXPOSICIÓN

"MUTATIS MUTANDIS"

Autor: Hernán Pacheco CASALONTANA

Del 2 al 30 de septiembre
Lugar: Sala de exposiciones del Palacio de la Isla

Retrospectiva de una serie en constante cambio. Bajo la locución latina "mutatis mutandis" que significa `cambiando lo que se debía cambiar´.

VARIOS

NOCHE DEL PATRIMONIO

18 de Septiembre

Un grupo de Ciudades Patrimonio de la Humanidad de España celebra una gran fiesta simultanea del patrimonio, con vocación participativa y social de vecinos y visitantes, para poner de manifiesto el orgullo que sienten estas 15 ciudades por trabajar juntas a favor del interés común y sobre todo, por ser **Ciudades Patrimonio de la Humanidad.**

Escena Patrimonio | Vive Patrimonio | Abierto Patrimonio
Vive Patrimonio Online | Abierto Patrimonio Online

JORNADAS

XXII JORNADAS EUROPEAS DE LA CULTURA JUDÍA. DIÁLOGOS

4 y 5 de septiembre

Sábado 4 y Domingo 5
Jornadas de puertas abiertas:
Conjunto Patrimonial y Arqueológico de Bujaco.
Centro de Divulgación de la Semana Santa de Cáceres.

Domingo 5
Visitas guiadas a las Juderías Vieja y Nueva. (Obligatorio uso de mascarilla). Salida: 10.30h
Lugar: Plaza Mayor (Puerta Principal Ayuntamiento.)
Pequeñas Píldoras Sefardíes en Micro-conciertos, a cargo del tenor Alonso Torres y de la pianista Mª del Castillo Ventosa. Hora 11 a 13h. Lugar Pórtico Ermita de San Antonio, Sinagoga de la Judería vieja.

Puertas abiertas del Palacio de la Isla. | Horario: 10.00 a 14.00h

PARTICIPA Y GANA EN NUESTRO JUEGO BUSCA LA LLAVE DEL DIALOGO

Entra en la web redjuderías.org/juega
Encuentra los 3 códigos QR
Completa las 3 pruebas y gana la llave
Entre los ganadores de la llave sortearemos un fin de semana completo en una de nuestras juderías.
Una vez finalizado el juego las llaves se recogen en la oficina de turismo de la plaza mayor, de 10 a 14 y de 17:30 a 20:30.

El juego está activo desde el 3 al 30 de septiembre

EXPOSICIÓN

JEWISH JOURNAY. LOS VIAJES DEL PUEBLO JUDÍO

Exposición Red de Judería

Del 19 de agosto hasta el 15 de septiembre
Lugar: Sala de exposiciones del Palacio de la Isla

La exposición consta de 24 fotografías que a través de paneles informativos se recorren las diferentes motivaciones que el ser humano afronta a la hora de realizar un viaje.

MÚSICA

IV FESTIVAL INTERNACIONAL DE MÚSICA CLASICA

Del 6 al 10 de Septiembre / 20:00h
Lugar: Auditorio de San Francisco

MÚSICA

FESTIVAL ESCENARIO AMEX

3 y 4 de Septiembre
Lugar: Foro de los Balbos

MÚSICA

ASOCIACIÓN BANDA DE MÚSICA DE CÁCERES

Conciertos de barrios

2 de Septiembre / 20:30h
Lugar: Barrio de Mejostilla

ARTE

TALLER DE DIBUJO ESPECULATIVO

Daniel Muñoz & Fernando Llanos

22 y 23 de Septiembre
Lugar: Palacio de la Isla

El dibujo está en todas partes. A través de la historia del arte ha servido como herramienta para visualizar de manera inmediata lo imaginado.

ARTE

IX BIENAL IBEROAMERICANA DE OBRA GRÁFICA "CIUDAD DE CÁCERES".

Plazo hasta el 30 de Septiembre

Pretende incentivar y apoyar la creación plástica, comprometida con la promoción y difusión de la actividad cultural.

BASES DE LA CONVOCATORIA

RED DE BIBLIOTECAS MUNICIPALES

HORARIOS DE BIBLIOTECAS
BIBLIOTECA PALACIO DE LA ISLA 9:00/14:55 - 16:30/19:55h
BIBLIOTECA MEJOSTILLA/GREDOS 7:30/14:30h L - V
BIBLIOTECA LLOPIS IVORRA 7:45/14:15h L - V

MES TEMÁTICO DE SEPTIEMBRE

PSICOLOGIA
Lugar: Biblioteca del Palacio de la Isla

Para dar a conocer el contenido de nuestra biblioteca, resaltamos un tema de nuestro fondo bibliográfico. Hacemos una selección de los documentos más destacados y son expuestos en el vestíbulo de la biblioteca.

COMIENZA EL CLUB DE LECTURA EN LA BIBLIOTECA DEL PALACIO DE LA ISLA

15 de septiembre / 19.00h.

ACTIVIDADES ORGANIZADAS POR OTROS COLECTIVOS

EXPOSICIÓN ANUDADO Y ANIDADO

Autor: Dani & She

Del 3 al 26 de septiembre
Lugar: Espacio Belleartes

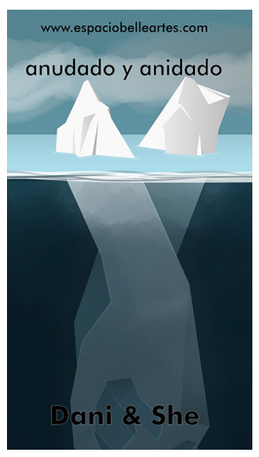

EXPOSICIÓN COLECTIVA

MIRADAS DEL NORTE:
Ruth Campau, Terencio González, Michaela Zimmer, Riiko Sakkinen, Tess Williams, Giacomo Santiago Rogado, Theis Wendt y Struan Teague.

Del 31 de marzo al 11 de septiembre

Lugar: Galería Kermel

CURSO SOBRE INTELIGENCIA ARTIFICIAL

23 de septiembre / 20:00h
Lugar: Ateneo de Cáceres

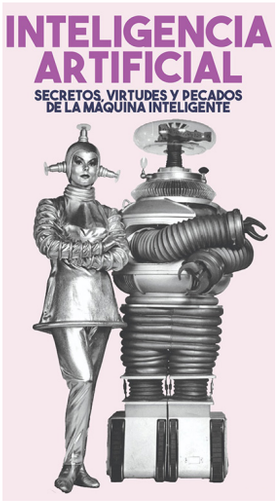

PRESENTACION DEL LIBRO "LA SANGRE MÚSICA"

10 de septiembre / 20:00h

A través de zoom

Código de acceso: 970568

CÁCERES CULTURA

Hasta el 17 de diciembre

+ INFO

HELGA DE ALVEAR

Exposiciones

Visitas guiadas
Jueves en abierto
Sábados de arte. Talleres infantiles

Feria San Miguel Cáceres Del 23 al 29 de septiembre

PROGRAMACIÓN FILMOTECA

CÁCERES ABIERTO

Este programa puede estar sujeto a cambios. Disculpen las molestias. Puede consultar toda la información cultural de Cáceres a través de la web: www.ayto-caceres.es | Horario del Palacio de la Isla: de lunes a viernes, mañana de 8.00 a 15.00 h. y tardes de 16.30 a 20.00 h. Entrada libre hasta completar aforos. Uso obligatorio de mascarillas y cumplimiento de la normativa COVID y distancia social.