CONCEJALÍA DE CULTURA AYUNTAMIENTO DE CÁCERES

25 ANIVERSARIO Ciudades Patrimonio de la Humanidad ESPAÑA | UNESCO

AYUNTAMIENTO cáceres Concejalía de Cultura

http://www.ayto-caceres.es/

AGENDA CULTURAL MAYO 2018

PALACIO DE LA ISLA

PRIVILEGIO RODADO 1420
MAYO

Los Privilegios Rodados, son documentos reales de cierta importancia y solemnidad, validados con la rueda, el sello de plomo y otros elementos externos. Los privilegios rodados sobresalen por la pulcritud de la letra y por su bella ornamentación, así como por su soporte, pergamino manuscrito. Estos documentos toman su nombre de la gran rueda- el sello final del pergamino- que aparece en ellos y afirma su validez. Es el único tipo de documento real que lleva la rueda con este propósito, evitar falsificaciones.

Lugar: Palacio de la Isla.

EXPOSICIÓN "VISIONES DE OTRO CONTINENTE", FERNANDO PARAMIO ALAMILLO
DEL 4 AL 31 DE MAYO

Esta serie artística muestra las visiones espontáneas de vivencias de un periodo anterior en mi vida, mi estancia en Australia durante 5 años, mezcladas con escenas de mi día a día actual.
Visiones de otro continente engloba dos componentes clave, la naturaleza y la cultura. El primero nos recuerda de dónde venimos. Y el segundo, dónde podemos llegar.
Autor: Fernando Paramio Alamillo.
Lugar: Sala de Exposiciones del Palacio de la Isla.

EXPOSICIÓN FOTOGRÁFICA "PIENSA EUROPA"
DEL 16 DE MAYO AL 29 DE JUNIO.

La exposición fotográfica "Piensa Europa" comprende las fotografías ganadoras y finalistas correspondientes al X Certamen de fotografía convocado en 2017 por el Centro Europe Direct del Ayuntamiento de Cáceres. El lema de esta edición se refleja en estas imágenes, donde los autores han expresado, de un modo libre y creativo, su visión sobre el pasado, presente y futuro de Europa.
Lugar: Palacio de la Isla.

FORO DE LA ISLA

PRESENTACIÓN DEL LIBRO "MALATIERRA"
28 DE MAYO A LAS 19:00H..

Malatierra es una historia de violencia y corrupción, narrada a través de los distintos protagonistas que componen sus cinco capítulos, y a través de los cuales trasciende la verdad de un suceso que marcó a la ciudad de Puerto del Lucerío durante más de veinte años.
Autor: Ignacio Sánchez-Oro
Presenta: Salvador Calvo Muñoz y Antonio Feliz Sánchez-Oro Sánchez.

CONCURSOS

XXVIII PREMIO DE POESÍA: "CÁCERES PATRIMONIO DE LA HUMANIDAD - 25 ANIVERSARIO GRUPO CIUDADES PATRIMONIO"

Se podrán presentar trabajos hasta el próximo **15 de octubre**. El premio está dotado con 6000€ más la publicación de la obra ganadora dentro de la colección "Poesía Ciudad de Cáceres" municipal de poesía.

CONCURSO LITERARIO "ANTONIO RUBIO ROJAS"

El VIII Certamen literario de Cuentos y Leyendas, que tendrá como protagonista la ciudad de Cáceres. El plazo de presentación de trabajos finaliza el día **25 de octubre de 2018** a las 14:00 h. Podrán concurrir mayores de 18 años y el alumnado de Educación Secundaria Obligatoria.

Las bases de ambos concursos podrán ser consultadas en la página web del Ayuntamiento de Cáceres: www.ayto-caceres.es

RED DE BIBLIOTECAS MUNICIPALES

MES TEMÁTICO EN LA BIBLIOTECA "DISCAPACIDAD"
MAYO

Para dar a conocer el contenido de nuestra biblioteca, cada mes resaltaremos un tema de nuestro fondo bibliográfico. Haremos una selección de los documentos más destacados y serán expuestos en dos vitrinas en el vestíbulo de la biblioteca durante todo el mes.
Lugar: Biblioteca del Palacio de la Isla.

"CREA Y PINTA TU SUPERHÉROE Y CUÉNTANOS SUS AVENTURAS"
3 DE MAYO, DE 17:30H. A 20:00H.

Los participantes crearán un superhéroe inventado por ellos al que tendrán que asignar sus cualidades y sus súper poderes. Después, jugarán al ¿quién es quién? siguiendo la temática y, finalmente, inventarán la aventura del superhéroe de la Biblioteca y la leerán al resto de asistentes.
Más información en la Biblioteca: 927-182032.
Lugar: Biblioteca Mejostilla-Gredos

CLUB DE LECTURA INFANTIL
MARTES DE 19:00 A 20:00 h.

Club de lectura infantil para niños de edades comprendidas entre los 6 y 12 años.
Lugar: Biblioteca Municipal "Mejostilla-Gredos".

CLUB DE LECTURA DE ADULTOS
14 DE MAYO, A LAS 18:45H.

Actividad de lectura de la Biblioteca Municipal del Palacio de la Isla.
Reuniones mensuales para la puesta en común y comentarios de la obra leída previamente en domicilio.
Lugar: Biblioteca del Palacio de la Isla.

"TRUEQUE EN LA ISLA: ¿ME DAS UNA POESÍA Y TE REGALO UN CUENTO?"
PERMANENTE

Actividad literaria dirigida a niños de 8 a 12 años aproximadamente. Los niños y niñas que deseen participar, entregarán una poesía de creación propia en la Biblioteca Municipal del "Palacio de la Isla", y en el momento le regalaremos un cuento.
Todas las poesías recibidas, serán posteriormente publicadas en una recopilación de poemas, siempre y cuando contemos con un número suficiente para la edición del poemario.
Más información: www.bibliotecaspublicas.es/bpm y en el tlf.: 927-260015
Lugar: Biblioteca del Palacio de la Isla.

OTROS ESPACIOS

EXPOSICIÓN DE PINTURA "POP ART"
DEL 4 DE MAYO AL 1 DE JUNIO

Domingo Vera nos presenta una muestra de POP ART tomando como fuente de inspiración los grandes iconos del cine, la música y el cómic, busca su esencia en sus gestos más representativos. A lo largo de estos años ha ido perfeccionando su técnica tomando el acrílico como medio de inspiración para ofrecer un impacto visual de color.
Lugar: Cafetería Aquario

ACTIVIDADES LEMÓN Y COCO

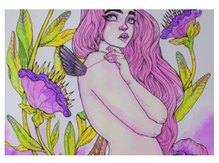

-Flores prohibidas. De Raquel Barrantes. Hasta el 28 de mayo
-El jardín. De Amanda León, Luisa Correa y María Polán. Hasta el 12 de junio
Lugar: Lemón y Coco. Plaza Marrón 6

ACTIVIDADES ATENEO DE CÁCERES

- **Día 9**: 20:00 Presentación del libro "El Clavero Don Alonso"
- **Día 16**: 20:00 Conferencia sobre Reproducción asistida CCMI
- **Día 17**: 20:00 Presentación del libro "Los exilios de D. Quijote"
- **Día 23**: 20:00 Lourdes Lacalle presenta su libro "Habla a pesar del miedo".
- **Día 25**: 20:00 Presentación del Libro de "BAJO LA OSCURA LUZ OTOÑAL" de Teresa Palomino Palomino

LUGAR: ATENEO DE CÁCERES

FESTIVAL WOMAD
DEL 10 AL 13 MAYO

La 27ª edición del festival de músicas del mundo se desarrollará en distintos escenarios del casco historico cacereño. La ciudad se llenará una vez más de conciertos, talleres, proyecciones cinematográficas, recitales literarios, exposiciones, mercado global, comidas del mundo... Como en anteriores citas, Extremadura y su creación sonora serán protagonistas.
Lugar: Casco histórico de Cáceres

ACTIVIDADES NORBANOVA
26 DE MAYO A LAS 20:30h.

La Asociación Cultural "Letras Cascabeleras", organizará el evento AULA DE LA PALABRA, clausura del curso, con la presentación del libro "MIS CARTAS A ANTONIO MACHADO. Memoria inacabada", del profesor JOSÉ MARÍA SÁNCHEZ Y TORREÑO, y. El escritor Jesús María Gómez y Flores se encargará de presentar al autor del libro.
Lugar: Salón de Actos del Museo de Cáceres (Palacio de las Veletas)

CONCIERTOS BANDA MUNICIPAL

Día 6 Procesión de subida de la Virgen de la Montaña. Comienza a las 09:00 horas desde Santa María, finazándo en Fuente Concejo.
Día 23 Concierto Día de las Fuerzas Armadas. Comienza a las 20:30 horas. **Lugar Gran Teatro**. Enmarcado en el Ciclo de Primavera.
Día 27 Entrega de Premios en el Concurso de Hípica Ciudad de Cáceres. Durante la tarde. Lugar Recinto Hípico.

** Puede consultar toda la información cultural de Cáceres a través de la web:* **www.agendacaceres.es**
** Este programa puede estar sujeto a cambios. Disculpen las molestias.* **Horario Palacio de la Isla: Lunes a Viernes de 8:00 a 15:00 h. y de 16:30 a 20:00 h.**