CONCEJALÍA DE CULTURA AYUNTAMIENTO DE CÁCERES

http://www.ayto-caceres.es/

AGENDA CULTURAL ABRIL 2018

PALACIO DE LA ISLA

EJEMPLAR DE LA CONSTITUCIÓN DE 1837
ABRIL

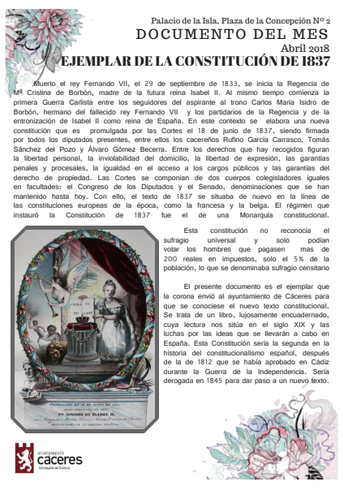

El presente documento es el ejemplar que la corona envió al ayuntamiento de Cáceres para que se conociese el nuevo texto constitucional. Se trata de un libro, lujosamente encuadernado, cuya lectura nos sitúa en el siglo XIX y las luchas por las ideas que se llevarán a cabo en España. Esta Constitución sería la segunda en la historia del constitucionalismo español, después de la de 1812 que se había aprobado en Cádiz durante la Guerra de la Independencia. Sería derogada en 1845 para dar paso a un nuevo texto.

Lugar: Palacio de la Isla.

EXPOSICIÓN "PIATTI", LUCÍA BOSÉ
HASTA EL 11 DE ABRIL

Lucía Bosé en los últimos tiempos, ha desarrollado su faceta artística a través del "collage", utilizando para ello un humilde instrumento: el plato. El plato es el símbolo del objeto cotidiano que ella convierte en obra de arte gracias a la riqueza de elementos tomados del entorno cotidiano: canicas, perlas, fotografías recortadas.

Autora: Lucía Bosé.
Colabora: Concejalía de Cultura.
Lugar: Sala de Exposiciones del Palacio de la Isla.

EXPOSICIÓN CONMEMORATIVA DE SAN JORGE
DEL 16 AL 30 DE ABRIL

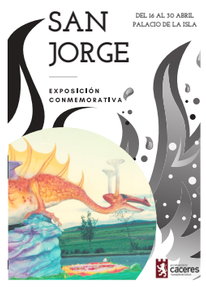

Exposición conmemorativa de la festividad de San Jorge. Compuesta por fotografías, carteles y documentos históricos.

Lugar: Palacio de la Isla.
Colabora: Asociación Fraternal de San Jorge. Patrón de Cáceres.

PREGÓN DE SAN JORGE
17 DE ABRIL A LAS 20:00 h.

Este año el pregón de San Jorge correrá a cargo **Dña. Inmaculada Hernández Paz.** Profesora del colegio Santa Cecilia, -cofrade desde muy joven y miembro activo en distintas Cofradías, actualmente es la Presidenta de la Asociación Fraternal San Jorge.

Lugar: Sala Clavellinas
Presenta: Juan Ignacio Blanco Palacios
Interviene: Alonso José Corrales Gaitán
Organiza: Concejalía de Cultura
Colabora: Asociación Fraternal de San Jorge. Patrón de Cáceres.

OBRA DE TÍTERES "PEPITO CONOCE A SAN JORGE"
27 DE ABRIL A LAS 18:00 h.

Obra de títeres para los más pequeños.
Lugar: Palacio de la Isla.
ENTRADA LIBRE HASTA COMPLETAR AFORO

FORO DE LA ISLA

PRESENTACIÓN DEL LIBRO "LOS PROPAGANDISTAS EN LAS CALLES"
17 DE ABRIL A LAS 19:00 h.

Mª Carmen Escribano ha recopilado en esta obra muchos casos de propagandistas católicos, añadiendo una breve nota biográfica sobre cada una de estas personas, que se nos muestran como modelos y también como excelentes intercesores de nuestras intenciones.

Lugar: Palacio de la Isla.
Organiza: Centro de Cáceres de la Asociación Católica de Propagandistas.

FERIA DEL LIBRO XIX EDICIÓN
DEL 20 AL 30 DE ABRIL.

Participación de la Concejalía de Cultura del Excmo. Ayuntamiento de Cáceres en la XIX Feria del Libro:
1.- STAND CON FONDOS BIBLIOGRÁFICOS DE LA RED DE BIBLIOTECAS MUNICIPALES.
El viernes 27 de abril a las 11:30 :
2.- Presentación del libro de los Premiados del VII Certamen de Cuentos y Leyendas "Premio Antonio Rubio Rojas" y presentación de las Bases para el VIII Certamen.
3.-Presentación de las Bases de La XXVIII Edición del Premio de -Poesía Cáceres, PATRIMONIO DE LA HUMANIDAD. 25 Aniversario grupo ciudades patrimonio.

Lugar: Carpa Central Feria del Libro (Paseo de Cánovas)
Organiza: Concejalía de Cultura

RED DE BIBLIOTECAS MUNICIPALES

MES TEMÁTICO EN LA BIBLIOTECA "MÚSICA"
ABRIL

Para dar a conocer el contenido de nuestra biblioteca, cada mes resaltaremos un tema de nuestro fondo bibliográfico. Haremos una selección de los documentos más destacados y serán expuestos en dos vitrinas en el vestíbulo de la biblioteca durante todo el mes.

Lugar: Biblioteca del Palacio de la Isla.

CLUB DE LECTURA DE ADULTOS
16 DE ABRIL

Actividad de lectura de la Biblioteca Municipal del Palacio de la Isla.
Reuniones mensuales para la puesta en común y comentarios de la obra leída previamente en domicilio.

Lugar: Biblioteca del Palacio de la Isla.

CLUB DE LECTURA INFANTIL
MARTES DE 19:00 A 20:00 h.

Club de lectura infantil para niños de edades comprendidas entre los 6 y 12 años.

Lugar: Biblioteca Municipal "Mejostilla-Gredos".

"UN RECORRIDO POR LA POESÍA DE MONTSERRAT VILLAR"
6 DE ABRIL, A LAS 19:00 H.

Contaremos con la presencia de Montserrat Villar, "Profesora-Poeta y traductora, aprendiz de los diferentes oficios de los que alimenta cuerpo y alma". Ha publicado, además de diferentes manuales didácticos y traducciones de poesía portuguesa y brasileira, varios poemarios y participado en diferentes revistas, encuentros y recitales poéticos en distintos países.

Lugar: Salón de actos del Palacio de la Isla

LA BIBLIOTECA MUNICIPAL EN LA XIX FERIA DEL LIBRO DE CÁCERES
DEL 20 AL 30 DE ABRIL

Una parte de nuestro fondo documental se trasladará al Stand que la Concejalía de Cultura y la Red de Bibliotecas Municipales tendrán en el Paseo de Cánovas durante la XVIII Feria del Libro de Cáceres, con el fin de difundir nuestros fondos y servicios a todos los ciudadanos.

Lugar: Paseo de Cánovas

"TRUEQUE EN LA ISLA: ¿ME DAS UNA POESÍA Y TE REGALO UN CUENTO?"
PERMANENTE

Actividad literaria dirigida a niños de 8 a 12 años aproximadamente. Los niños y niñas que deseen participar, entregarán una poesía de creación propia en la Biblioteca Municipal del "Palacio de la Isla", y en el momento le regalaremos un cuento.
Todas las poesías recibidas, serán posteriormente publicadas en una recopilación de poemas, siempre y cuando contemos con un número suficiente para la edición del poemario.

Más información: www.bibliotecaspublicas.es/bpm y en el tlf.: 927-260015
Lugar: Biblioteca del Palacio de la Isla.

OTROS ESPACIOS

ACTIVIDADES NORBANOVA

Día 6: Aula de la Palabra. Presentación del libro "El Glorioso". Intervienen el capitán D. Agustín Pacheco y el Coronel D. Enrique Bernardi. **Subdelegación de Defensa de Cáceres. 19:30 horas**

Día 28 Y 29 : Presentación en la Feria del Libro de Cáceres de los nuevos libros editados por la A.C. Norbanova.

FESTIVAL EXTREMUSIKA
DEL 12 AL 14 ABRIL

El Festival 'Extremúsika' vuelve a Extremadura para volver a ser uno de los festivales más emblemáticos del país.La mejor música rock, mestizo, electrónica... Se darán cita en la capital cacereña para ofrecer un espectáculo único en España.

Lugar: Recinto Hípico de Cáceres

II CERTAMEN DE CREACIÓN AUDIOVISUAL PARA JÓVENES CIUDADES PATRIMONIO DE LA HUMANIDAD DE ESPAÑA

Fecha: Hasta el 1 de Junio
Bases: www. ciudadespatrimonio.org

CONCIERTO BANDA MUNICIPAL
6 DE ABRIL A LAS 20:00 h.

Dentro del Programa de Barrios, tendrá lugar este Concierto en el Club Social La Sierrilla.

Lugar: Club Social "La Sierrilla"
Organiza: Concejalía de Cultura

FANTER FESTIVAL
DEL 13 AL 15 DE ABRIL

Festival de cine dedicado al cine fantástico y de terror donde se proyectarán durante un fin de semana en la ciudad de Cáceres un buen número de largometrajes y cortos.

Lugar: Gran Teatro de Cáceres
Colabora: Concejalía de Cultura

ACTIVIDADES ATENEO DE CÁCERES

• **Conferencias**: Día 5:Alfredo Francesch, "PUEBLOS INDÍGENAS: COMO EL PROGRESO PUEDE MATAR". Día-11: Juan Serna y José Manuel Naredo (coordinadores del libro "Extremadura saqueada"). Día 20: "Leyendas en Extremadura" a cargo de Tomás Martín Tamayo. Día 25-Bioingeniería por científicos del Centro de Cirugía de Mínima Invasión.• **Día 6**: Irene Cardona Presentará su película-documental "Espelho meu".• **Día 7:** Se expondrán los trabajos presentados al Certamen de ciencias "Ateneo de Cáceres". • **Fallo y entrega de premios:** Día 12-III Certamen Relato Corto. Día 13-II Certamen de Ciencias Ateneo de Cáceres.• **Día 19 :** Se ofrece un concierto de canto, por la escuela de música enclave.

LUGAR: ATENEO DE CÁCERES

EXPOSICIÓN:"PICASSO. SUEÑOS GRABADOS"
HASTA EL 2 DE SEPTIEMBRE

La exposición "Picasso. Sueños grabados" compuesta por 100 piezas de obra gráfica. Una experiencia única en la Ciudad Monumental de Cáceres para conocer la dimensión gráfica de una de las más grandes figuras del siglo XX: Pablo Ruiz Picasso

Lugar: Casa-Palacio de los Becerra – Plaza de San Jorge, 2

** Puede consultar toda la información cultural de Cáceres a través de la web:* **www.agendacaceres.**
** Este programa puede estar sujeto a cambios. Disculpen las molestias.* **Horario Palacio de la Isla: Lunes a Viernes de 8:00 a 15:00 h. y de 16:30 a 20:00 h.**