

EXCMO. AYUNTAMIENTO DE CÁCERES

PLIEGO DE PRESCRIPCIONES TÉCNICAS DE CONCESIÓN DEMANIAL PARA LA CONSTRUCCIÓN, EXPLOTACIÓN Y CONSERVACIÓN DE UN ESTABLECIMIENTO PERMANENTE DE HOSTELERÍA, SITUADO EN EL PARQUE DEL PRÍNCIPE, DE CÁCERES.

PLANO

1

DENOMINACIÓN

Situación

ESCALA

1:2500

FECHA

MARZO 2013

EL JEFE DEL SERVICIO DE URBANISMO

JAVIER RUIZ GARCÍA

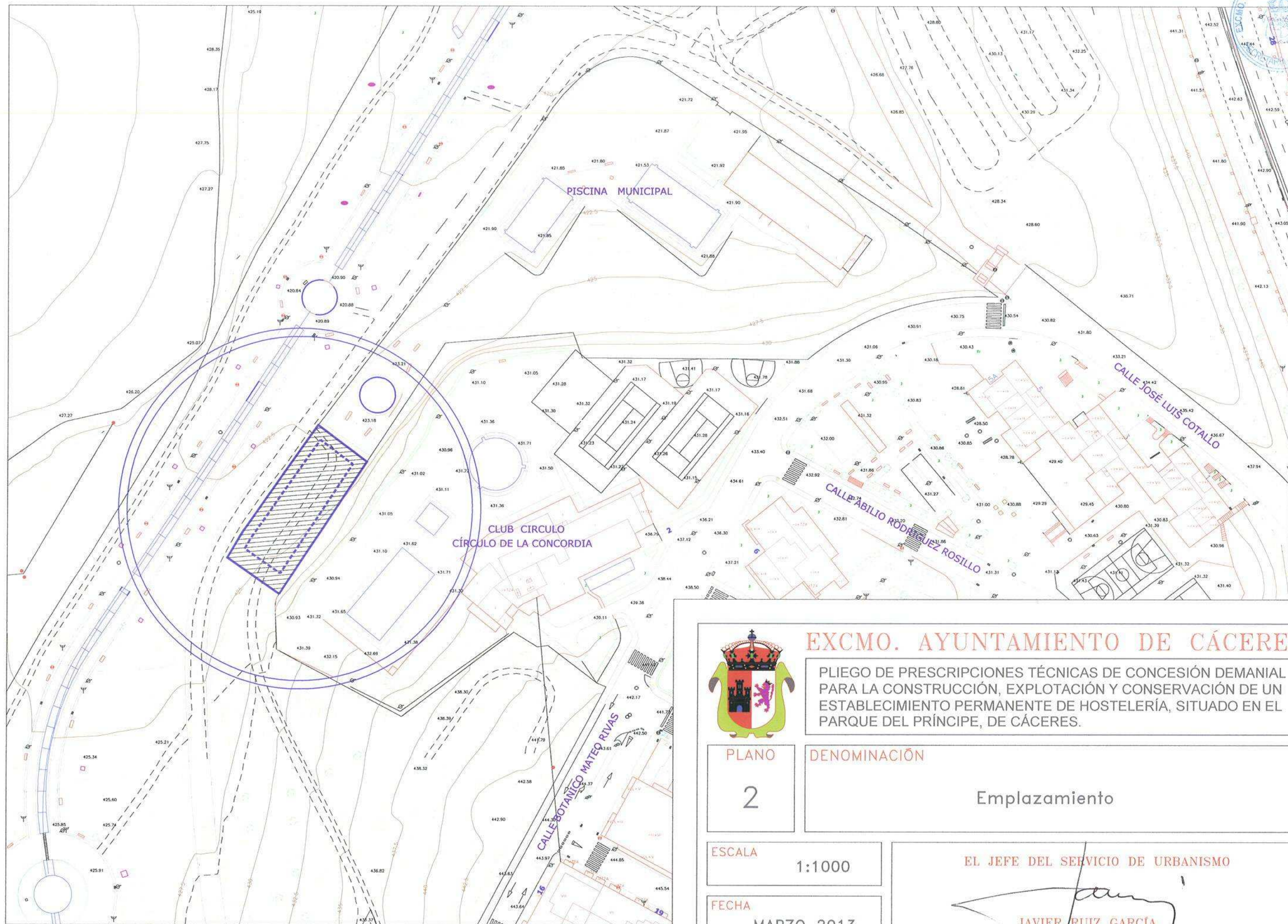

		EXCMO. AYUNTAMIENTO DE CÁCERES	
PLIEGO DE PRESCRIPCIONES TÉCNICAS DE CONCESIÓN DEMANIAL PARA LA CONSTRUCCIÓN, EXPLOTACIÓN Y CONSERVACIÓN DE UN ESTABLECIMIENTO PERMANENTE DE HOSTELERÍA, SITUADO EN EL PARQUE DEL PRÍNCIPE, DE CÁCERES.			
PLANO 2		DENOMINACIÓN Emplazamiento	
ESCALA 1:1000		EL JEFE DEL SERVICIO DE URBANISMO  JAVIER RUIZ GARCÍA	
FECHA MARZO 2013			

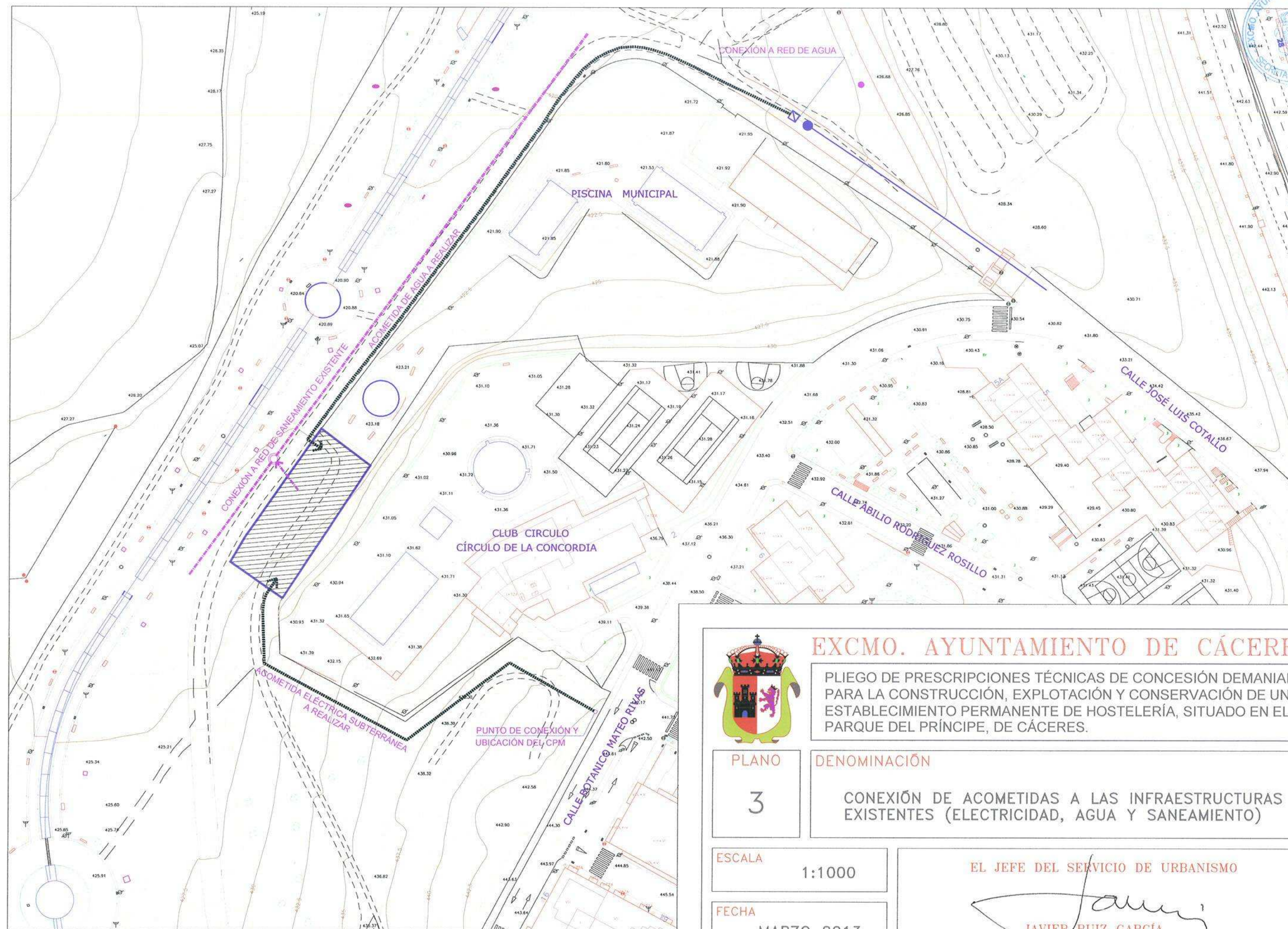

EXCMO. AYUNTAMIENTO DE CÁCERES

PLIEGO DE PRESCRIPCIONES TÉCNICAS DE CONCESIÓN DEMANIAL PARA LA CONSTRUCCIÓN, EXPLOTACIÓN Y CONSERVACIÓN DE UN ESTABLECIMIENTO PERMANENTE DE HOSTELERÍA, SITUADO EN EL PARQUE DEL PRÍNCIPE, DE CÁCERES.

PLANO

3

DENOMINACIÓN

CONEXIÓN DE ACOMETIDAS A LAS INFRAESTRUCTURAS EXISTENTES (ELECTRICIDAD, AGUA Y SANEAMIENTO)

ESCALA

1:1000

FECHA

MARZO 2013

EL JEFE DEL SERVICIO DE URBANISMO

JAVIER RUIZ GARCÍA

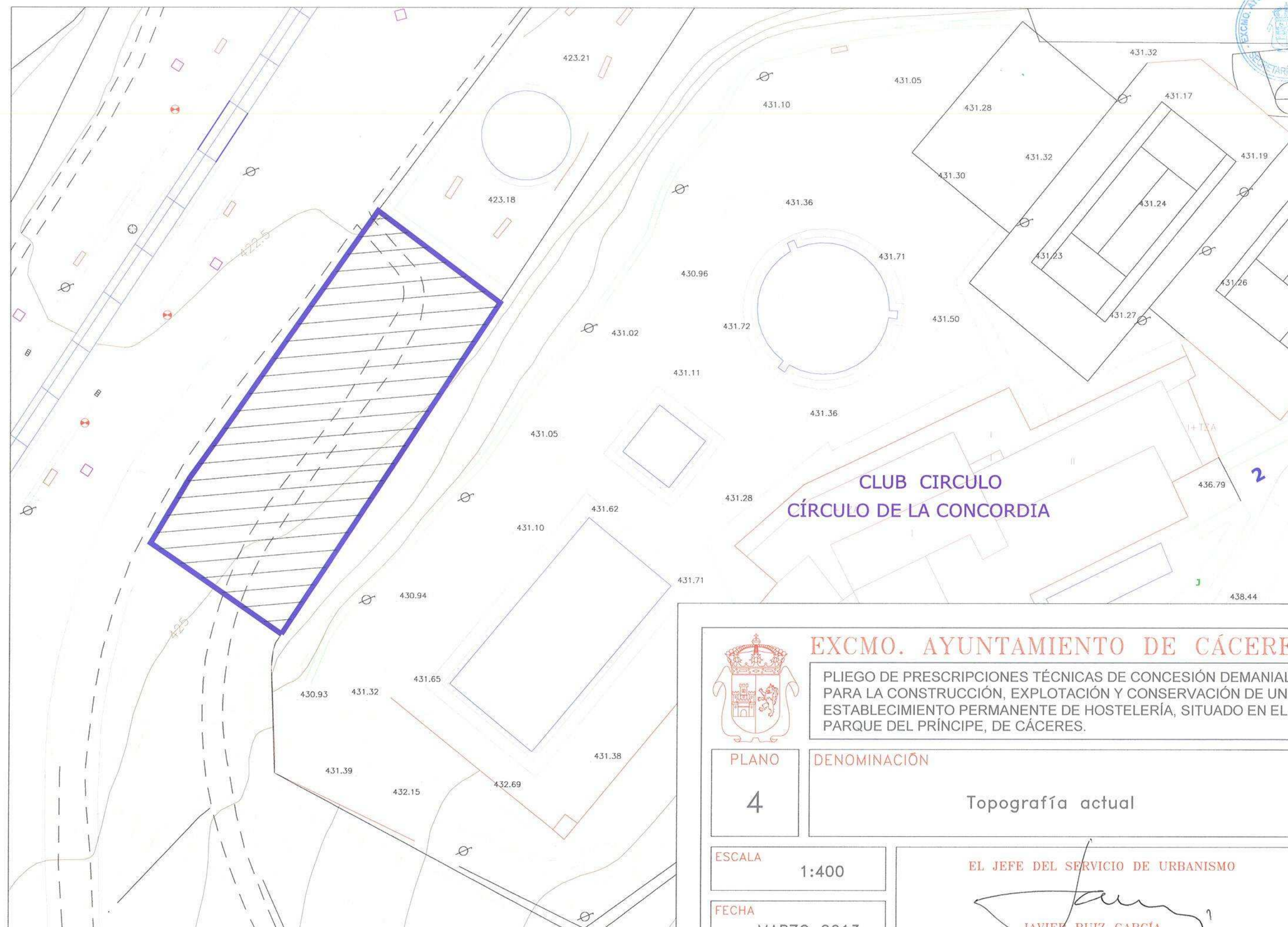

EXCMO. AYUNTAMIENTO DE CÁCERES

PLIEGO DE PRESCRIPCIONES TÉCNICAS DE CONCESIÓN DEMANIAL PARA LA CONSTRUCCIÓN, EXPLOTACIÓN Y CONSERVACIÓN DE UN ESTABLECIMIENTO PERMANENTE DE HOSTELERÍA, SITUADO EN EL PARQUE DEL PRÍNCIPE, DE CÁCERES.

PLANO
4

DENOMINACIÓN
Topografía actual

ESCALA
1:400

FECHA
MARZO 2013

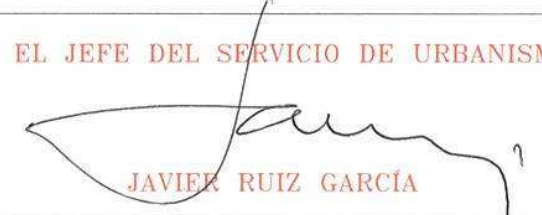
EL JEFE DEL SERVICIO DE URBANISMO

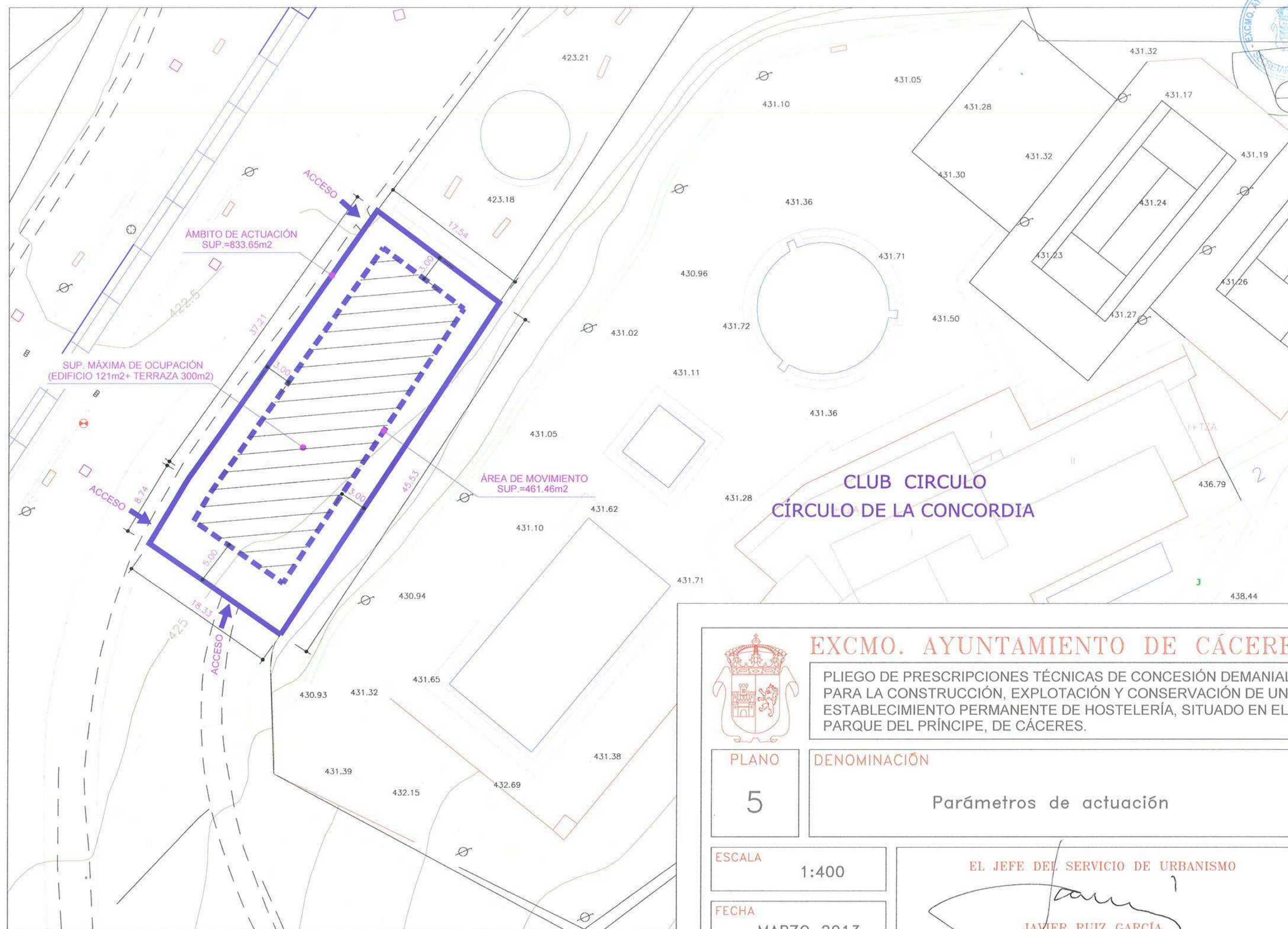
JAVIER RUIZ GARCÍA



EXCMO. AYUNTAMIENTO DE CÁCERES

PLIEGO DE PRESCRIPCIONES TÉCNICAS DE CONCESIÓN DEMANIAL PARA LA CONSTRUCCIÓN, EXPLOTACIÓN Y CONSERVACIÓN DE UN ESTABLECIMIENTO PERMANENTE DE HOSTELERÍA, SITUADO EN EL PARQUE DEL PRÍNCIPE, DE CÁCERES.

PLANO

5

DENOMINACIÓN

Parámetros de actuación

ESCALA

1:400

FECHA

MARZO 2013

EL JEFE DEL SERVICIO DE URBANISMO

JAVIER RUIZ GARCÍA