Navidad 2020

CÁCERES

AYUNTAMIENTO cáceres

cáceres
patrimonio de la humanidad

WWW.AYTO-CACERES.ES

Indice Programa Cultura Navidad

PÁGINA 3 | Saluda

PÁGINA 4 | Cáceres vive el Belén

PÁGINA 5 | Otros actos y cultos

PÁGINA 6 | Turismo Navideño por Cáceres

PÁGINA 7 | Programación Navidad 2020

PAG. 7 | Cácereshow, Adiós 2020

PAG. 9 | Otoño Literario en diciembre

PAG. 10 | de Barrio a barrio

PAG. 11 | Consorcio Gran Teatro

PAG. 13 | Palacio de la Isla

PAG. 14 | Feliz Humor Nuevo 2021

PAG. 15 | Ciclo de cuentacuentos familiares

PAG. 16 | Conciertos en Cáceres

PAG. 16 | Actividades organizadas por colectivos

PAG. 17 | Exposiciónes temporales

PAG. 17 | Espectáculos y otros actos

PÁGINA 18 | Carta a los Reyes Magos

***Encendido de luces día 27 de noviembre**

Saluda

Luis Salaya Julián

ALCALDE DEL EXCMO. AYTO. DE CÁCERES

Querida vecina, querido vecino:

Como cada año, puntual, llega a nuestra ciudad la Navidad.

Parece que este año nos tocará reinventarla, y celebrarla de una manera diferente. Por eso, quiero pediros un último esfuerzo. Todos deseamos que Cáceres vuelva a ser la de siempre, y para ello estas fiestas no pueden ser como antes. Cuanto más responsables seamos, más protegidos estaremos y más protegeremos a los que queremos.

Nuestras calles seguirán estando iluminadas, sus Majestades los Reyes Magos nos han garantizado su asistencia un año más y los más pequeños seguirán manteniendo la misma ilusión de cada Navidad.

Esperemos que el 2021 venga cargado de buenas noticias para nuestra ciudad, que salgan adelante los proyectos que nos harán crecer y que avancemos juntos para lograr que Cáceres sea mejor, más sostenible y amable con nuestro entorno.

También quiero agradeceros el comportamiento de los últimos meses. Hemos sido un ejemplo del que sentirnos muy orgullosos. Hemos sacado lo mejor de nosotros cuando más falta hacía. Dimos un paso al frente, dando una lección de amor y empatía. Hoy somos una sociedad más humana.

Por último, quiero mandar un mensaje de ánimo y esperanza a quienes más están sufriendo. A las personas mayores, que os habéis visto más aisladas y privadas de muchas de vuestras aficiones; a los emprendedores y emprendedoras, que veis peligrar los proyectos que con tanto esfuerzo habéis levantado; y a la clase trabajadora que sufrís la incertidumbre en estos momentos.

Cuando todo esto pase echaremos la vista atrás y nos enorgulleceremos de los sacrificios que hicimos para cuidar de los nuestros.

¡Feliz Navidad y próspero Año Nuevo!

Cáceres vive el Belén

XXVIII CERTAMEN LOCAL DE BELENES

Organizado por el Excmo. Ayuntamiento de Cáceres y la Asociación Belenista con la colaboración de Carrefour.
Bases disponibles en www.ayto-caceres.es y en la APP del Ayto. de Cáceres.

RUTA DE BELENES DE LA CIUDAD DE CÁCERES

Iniciativa de la Asociación Belenista para conocer las localizaciones y horarios de apertura de los distintos nacimientos instalados en la ciudad.
Descarga el documento en www.ayto-caceres.es y en la APP del Ayto. de Cáceres.

"EL BELÉN RECORTABLE DE CÁCERES"

Para hacer partícipes de la tradición del belén a los más pequeños de las familias, la Asociación Belenista edita un belén recortable con guiños a la ciudad. Puede adquirirse en el Obispado (Plaza de Santa María, 1), en la Iglesia de San Francisco Javier (Preciosa Sangre) y en los establecimientos de Golosinas y Frutos Secos de Sánchez Cortés.

BENDICIÓN DE IMÁGENES DEL "NIÑO JESÚS"

19 de diciembre, sábado
Concatedral de Santa María, 18:30 h.
Al finalizar la Eucaristía el Administrador diocesano bendecirá todas las imágenes del Niño Jesús portadas por los fieles.
Organiza: Asociación Belenista.

VIII CONCURSO ESCOLAR "DIBUJA TU BELÉN"

Dirigido a los escolares de educación primaria de la ciudad.
El plazo de participación finaliza el 15 de diciembre.
Bases disponibles en www.belenistasdecoriacaceres.wordpress.com
Organiza: Asociación Belenista.

Organiza:
Asociación Belenista.

AYUNTAMIENTO cáceres

NOVENARIO A MARÍA SANTÍSIMA DE LA ESPERANZA

Del 10 al 18 de diciembre, en la Parroquia de San Juan.
Organiza: Cofradía de los Ramos.

MARCHA POR LA PAZ

"Todas las religiones por la paz".
19 de diciembre, sábado.
Se celebrará de forma online, con la lectura del Manifiesto por la Paz redactado por las diversas confesiones religiosas de la ciudad.

RUTA "SUBIDA DEL BELÉN A CERRO MILANO"

20 de diciembre, domingo.
La subida hasta la cima del Cerro del Milano (Sierra de la Mosca) para colocar el Belén tendrá comienzo en el Santuario de Ntra. Sra. de la Montaña.
Organiza: Delegación Diocesana de Fe y Cultura.

VIGILIA POR LAS FAMILIAS

26 de diciembre, sábado.
Concatedral de Santa María, 19:30 h.
Organiza: Delegación Diocesana de Familia y Vida.

FIESTA DE SAN JUAN EVANGELISTA

27 de diciembre, domingo.
Parroquia de Santiago el Mayor, 19:30 h.
Organiza: Cofradía de la Sagrada Cena.

Diócesis de Coria-Cáceres

CULTOS EN LA CONCATEDRAL DE SANTA MARÍA

SOLEMNIDAD DE LA NATIVIDAD DEL SEÑOR.
25 de diciembre, viernes, a las 13 h. y a las 18:30 h.

FIESTA DE LA SAGRADA FAMILIA.
27 de diciembre, domingo, a las 11 h.
(forma extraordinaria), 13 h. y 18:30 h.

SOLEMNIDAD DE SANTA MARÍA, MADRE DE DIOS.
1 de enero, viernes, a las 13 h. y a las 18:30 h.

SOLEMNIDAD DE LA EPIFANÍA DEL SEÑOR.
6 de enero, miércoles, a las 13 h. y a las 18:30 h.

FIESTA DEL BAUTISMO DEL SEÑOR.
10 de enero, domingo, a las 11 h.
(forma extraordinaria), 13 h. y 18:30 h.

Turismo Navideño por Cáceres

4 Rutas Momentos Lugares

PROPUESTA

Rutas senderistas circulares con explicaciones históricas, con un recorrido de entre 10-15 kms por cada uno de estos enclaves singulares del término municipal de Cáceres. Desplazamiento en vehículos propios. Inscripción previa al correo turismo@ayto-caceres.es. El lugar de salida se comunicará a las personas inscritas mediante correo electrónico.

4 RUTAS QUE MUESTRAN 4 MOMENTOS DIFERENTES DE LA HISTORIA DE CÁCERES EN 4 LUGARES DISTINTOS

12 DICIEMBRE — **Los arrabales de Cáceres. Zamarrilla, la última aldea defensiva** (Valdesalor)

19 DICIEMBRE — **La colonización. El desarrollo agrícola** (Rincón de Ballesteros)

26 DICIEMBRE — **Cáceres, nudo de comunicaciones** (Estación Arroyo-Malpartida)

2 ENERO — **El calerizo de Cáceres: la industria minera** (Sierra de la Mosca)

andando extremadura.com

¡Navidad en bicicleta!

Rutas guiadas de turismo innovadoras en bicicleta

Sábado 12 Diciembre

Recorrido PLAZA MAYOR – RIBERA DEL MARCO – MINA LA ESMERALDA – PLAZA MAYOR

Sábado 19 de Diciembre

Recorrido PLAZA MAYOR – OLIVAR CHICO DE LOS FRAILES

Sábado 2 de Enero

Ruta en bicicleta por la Sierra de la Mosca y Valdeflores

Recorrido: PLAZA MAYOR – VALDEFLORES – SANATORIO- CANTERA- RIBERA DEL MARCO – PLAZA MAYOR

Inscripción previa al correo turismo@ayto-caceres.es

Visitas teatralizadas navideñas

Visita teatralizada de Reyes
Martes 5 de enero
17:00h a 18:30h

Navidades de leyenda
Sábado19 de diciembre
18:30h a 20:00h

Navidades de cine
Sábado 26 de diciembre
17:00h a 18:30h

Grupos de máximo 20 personas. Aforo por orden de llegada.
Públicos familiares y general. Salida desde la oficina de turismo (Plaza Mayor).

¡Seguimos!

Cácereshow, Adiós 2020 !!

días, espectáculos, espacios

Cía. Asaco Producciones.

"Bella Ciao Show"

19 DICIEMBRE
Día 19 de Diciembre, Sábado.
Animación Inaugural de "Cacereshow"
Lugar: Aldea Moret | Hora: 12:00

20 DICIEMBRE
Día 20 de Diciembre, Domingo.
Animación Inaugural de "Cacereshow"
Lugar: La Mejostilla | Hora:12:00.

21 DICIEMBRE
Día 21 de Diciembre, Lunes.
Animación Inaugural de "Cacereshow"
Lugar : El Junquillo | Hora: 12:00.

22 DICIEMBRE
Día 22 de Diciembre, Martes.
Animación Inaugural de "Cacereshow"
Lugar: Casa Plata | Hora 12:00.

23 DICIEMBRE
Día 23 de Diciembre, miércoles.
Animación Inaugural de "Cacereshow"
Lugar : Plaza Mayor | Hora :12:00

Cácereshow, Adiós 2020 !!

días, espectáculos, espacios

24 DICIEMBRE

Día 24 de Diciembre, Cia La escalera de Tijera "El Último Reto"
Espectáculo participativo, y sobre todo cómico…
Lugar: Plaza 1º de Mayo de Aldea Moret | Hora 12:00

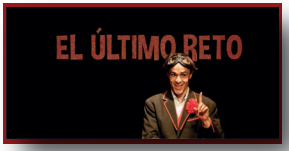

26 DICIEMBRE

Día 26 de Diciembre, Asaco "Los Hermanos Saquetti"
Show de Payasos clásicos.
*Lugar: Mejostilla | Hora :12:00

27 DICIEMBRE

Día 27 de Diciembre, Cia El lobo y la luna "Cuentos en la Cañada"
Los viajes de Lupo y Abrelatas.
*Lugar: El Junquillo | Hora: 12:00

28 DICIEMBRE

Día 28 de Diciembre, "Dani Dan" Locuras Mágicas.
Show cómico de Magia.
Lugar: Casa Plata, Parque de las Pérgolas | Hora 12:00

29 DICIEMBRE

Día 29 de Diciembre, Cia Circonchita "Circonchita".
Espectáculo de variedades Circenses.
Lugar : Plaza Mayor, Foro de los Balbos | Hora 12:00

30 DICIEMBRE

Día 30 de Diciembre, Cia Paca Prenda. "Paca prenda".
Espectáculo cómico familiar.
Lugar : Plaza 1º de Mayo | Hora 12:00

31 DICIEMBRE

Día 31 de Diciembre, Cia Atakama, " La princesa y el Pirata".
Teatro Educativo.
*Lugar: La Mejostilla | Hora:12:00

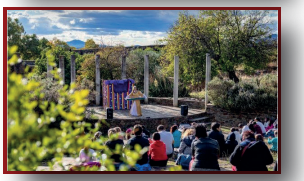

*Consultar programación específica con indicación.

Otoño Literario en diciembre

Presentaciones días y espacios

3 DICIEMBRE

"Ese silencio exigente".

3 de diciembre: Presenta Carmen Ibarlucea Paredes

Biblioteca Pública | 19:00h.

4 DICIEMBRE

"Ser-Veleidades".

4 de diciembre: Presenta Isidro Timón Rodríguez

Sala Maltravieso | 20:20h.

10 DICIEMBRE

"La rosa del desierto" (Librería La Moderna).

10 de diciembre: Presenta Mariola del Pozo

Palacio de la Isla | 19:00h.

11 DICIEMBRE

"Ciudad abierta" (Editora Regional de Extremadura).

11 de diciembre: Presenta Sandra Benito

Biblioteca Pública | 19:00h.

12 DICIEMBRE

"La noción del cero", de Fulgen Valares.

12 de diciembre: Presentación a título póstumo de la obra

Ateneo | 12:00h.

16 DICIEMBRE

Maratón literario sobre Manuel Pachecho

16 de diciembre: Maratón literario sobre Manuel Pachecho, con motivo del centenario de su nacimiento.

Organiza Asociación MIGAS.

Fundación Tatiana Pérez de Guzmán el Bueno | 19:00h.

17 DICIEMBRE

"Reflexiones de una mamá soltera".

17 de diciembre: Presenta Beatriz Ortiz Moreno

Biblioteca Pública | 19:00h.

18 DICIEMBRE

"El pequeño colibrí tiene un problema".

18 de diciembre: Presenta Pilar López Ávila

Biblioteca Pública | 19:00h.

de Barrio a barrio

días, espectáculos, espacios

19 DICIEMBRE

Sábado 19 de Diciembre
Los Cuentos Robados

10,30 Plaza de San Blas
13,30 La Mejostilla: parque Mejostilla entre calle Juan José Narbón y Jose de Esproceda, Zona Fuente
17,00 Residencial Universidad: parque Calle Juan Manuel Rozas

21 DICIEMBRE

Lunes 21 de Diciembre
Mister Ball Circo

10,30 Montesol: parque Vía de la Plata
13,30 Residencial Gredos: parque próximo a la Casa de Cultura
17,00 Cáceres El Viejo: Avenida de los Cuatro Lugares

22 DICIEMBRE

Martes 22 de Diciembre Patxidifuso - Cuentos

10,30 Las 300: Plaza de la Fe
13,30 Cueva de Maltravieso: parque
17,00 Valdesalor: Plaza ayuntamiento

23 DICIEMBRE

Miércoles 23 de Diciembre
Las Aventuras De Ambereto Circo

10,30 La Cañada: patio casa de cultura
13,30 Sierra de San Pedro: parque
17,00 Rincón de Ballesteros: Plaza de España

28 DICIEMBRE

Lunes 28 de Diciembre
Cuentos Inesperados - Cuentos

10,30 Castellanos - Macondo: parque Macondo (calle Remedios Buendía)
13,30 Padre Pacífico: parque próximo a centro comercial Ruta de la Plata
17,00 Estación Arroyo: Traseras sede vecinal

29 DICIEMBRE

Martes 29 de Diciembre
Trazos Mágicos Magia

10,30 Santiago: plaza
13,30 Rodeo: parque próximo a zona San Francisco
17,00 Cánovas: Bombo

30 DICIEMBRE

Miércoles 30 de Diciembre
Dale Vueltas Al Cuento - Cuentos

10,30 Parque Príncipe: parte nueva
13,30 Paseo Alto: explanada ermita
17,00 Junquillo: Parque

Consorcio Gran Teatro

Diciembre

10 -13 DICIEMBRE

Viernes 10 al Domingo 13/ Gran Teatro / Horario y precio a consultar
FESTIVAL DZM - IX DANZAMARATON DE EXTREMADURA 2020

Organiza: A.C. Aula de Danza Extremadura

El Festival DZM es hoy un proyecto consolidado, que cuenta con un público fiel tanto en la ciudad como fuera de ella, y que ha conseguido convertirse en un referente para las nuevas tendencias del arte del movimiento.

18 DICIEMBRE

Viernes 18/Gran Teatro/ 20:30h/12€ anticipada, 15€ día de la función
MAGIA EN NAVIDAD CON JORGE LUENGO

La magia regresa en Navidad de la mano del gran mago internacional Jorge Luengo. El ilusionista cacereño regresa al Gran Teatro con un espectáculo maravilloso, dónde Luengo vuelve a demostrar su gran talento, que ya le valió el Premio Internacional de Magia.
Con Magia en Navidad, Jorge presenta un espectáculo lleno de habilidad e ingenio, impregnado de realidad y fantasía, de sueño e ilusiones. La complicidad que establece con el público desde el primer minuto genera un clima distendido y emotivo, en el que miles de sensaciones y emociones fluyen en todos los sentidos.
No hay mejor manera de comenzar estas fiestas, que disfrutando de este gran genio del ilusionismo, de sentir la verdadera magia de la Navidad.
Edad recomendada: Todos los públicos
Duración del espectáculo: 90 minutos

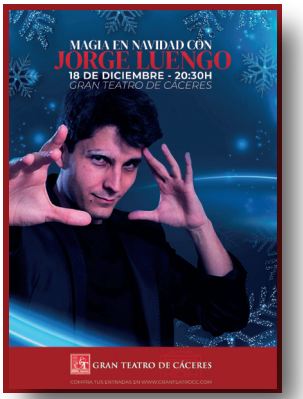

19 DICIEMBRE

Sábado 19 / Gran Teatro / 20:30h / 10€
Teatro: CICLO EN FEMENINO "EL VELO DE LAS MARIPOSAS"

Elenco: Raquel Bravo/Laura Moreira/Pablo Mejías/Javier Herrera/
José María Galavís / Concha Rodríguez

"Si nos están matando y nadie hace nada, imagino que pelear por las artistas desconocidas debe ser imposible". Esta obra nace con el afán por descorrer el velo invisible que la historia de un mundo regido por hombres ha tendido sobre las mujeres que hicieron historia. La profesora Diana, como la diosa cazadora, es espejo de una comunidad educativa que ve amenazadas la libertad de cátedra y la autonomía pedagógica de profesionales acreditados, que no necesitan validación parental de ningún tipo.

Y es también un homenaje a aquellos profesores y profesoras sensibles y conscientes de que de sus palabras son semilla y huella en el corazón y en el carácter de adolescentes que están cruzando a ciegas a otra orilla, de la que han oído hablar, pero para la que necesitan muchas más herramientas de pensamiento crítico, humanidades y recursos filosóficos y literarios. Ese profesorado valiente que sabe que trata con personas y no con autómatas.

Cia: La Estampa Teatro S.L.U
Dirección: EVA ROMERO
Texto: Concha Rodríguez

26 DICIEMBRE

Sábado 26/ Gran Teatro / 18:30h / 10€ anticipada, 12€ día función

EN BUSCA DE LA NAVIDAD

En Laponia hace mucho frío, pero la Navidad no ha llegado aún este año, la gente está triste, y han pedido a Papá Noel que consiga volver a traer la Navidad a sus casas.
Entonces el señor Claus, les encarga una misión a sus amigos los Elfos de Gondolín al norte de Laponia, y es rescatar la Navidad. Y es entonces cuando empiezan a buscar la forma de recuperar la Navidad.

27 DICIEMBRE

Sábado 27/ Gran Teatro / 20:30 h/ 10€ patio y palco, 7 anfiteatro

MILES GLORIOSUS, el soldado fanfarrón

Cia Teatro de Papel Producciones S.L.

El soldado fanfarrón de Pirgopolinices tiene raptada en su casa a Filocomasia, amante del buen Pleusicles, que se aloja en la casa vecina de Periplectómeno. En el muro de separación, Palestrión, esclavo del soldado, ha abierto un hueco para que los dos enamorados puedan estar juntos, pero la desdicha se ceba con ellos y son vistos besándose por el bobo de Esceledro, esclavo también de Pirgopolinices. Esta situación desencadena el enredo y hace que el inteligente Palestrión ponga en marcha una serie de argucias para, en primer término, hacer renegar de lo visto a Esceledro y, como colofón, embelesar tanto al soldado, con una falsa dama, que le lleva a dejar libre a Filocomasia. Una vez todos liberados se castiga públicamente al fanfarrón de Pirgopolinices.
Edad recomendada: A partir de 1año

30 DICIEMBRE

Miércoles 30/ Gran Teatro / 18:30h / 10€

CRASH, UN PLANETA EMOCIONANTE

Cia: Asaco Producciones

Un trío de extraterrestres llegan a la tierra a estudiarnos . Vivirán de primera mano y por sorpresa, que es el amor, el humor, la solidaridad, incluso, la envidia… todos aspectos tan genuinamente humanos. A través del circo y el clown, el humor gestual, el lenguaje sin palabras, se comparte una comedia ágil, visual, emocionante y conmovedora para un público familiar.
El público que viaje con nosotros en " CRASH, UN PLANETA EMOCIONANTE", participa de manera activa en el devenir de nuestros protagonistas, y que terminada la obra, habrán podido reflexionar sobre cuestiones que, en nuestra cotidianidad no nos plantemos, pero que a través de los ojos de tres extraterrestres, servirán para ser conscientes de lo afortunados que somos a este lado de la galaxia."

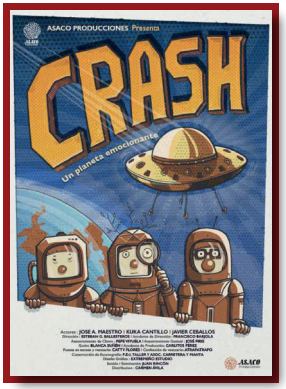

Consorcio Gran Teatro

Enero

2 ENERO

Viernes 2 / Gran Teatro / 18:30h / 10€ anticipada, 12€ día del espectáculo

EL ÁRBOL DE LOS CUENTOS

Dramaturgo y Director: Miguel José González Castellano

Julieta y Marieta son dos hermanas artistas que están recorriendo el mundo buscando historias para crear su nuevo espectáculo. Mientras estaban caminando por España, en un pequeño pueblo de Extremadura, oyeron hablar de una misteriosa leyenda sobre un árbol encantado en una dehesa cercana. Tras muchos intentos, consiguieron que alguien les indicara tan aterrador lugar. Cuando llegaron vieron un lugar lleno de tiniebla y basura. Investigaron sin cejar hasta que descubrieron que en la dehesa había un gran árbol, un alcornoque, que no sólo daba como fruto bellotas, sino también libros.

Su sorpresa sería aún mayor cuando se enteraron que en el árbol vivía encerrada un hada al que ellas podían liberar, siempre que encontraran el conjuro para liberarla.

Palacio de la Isla

1 - 31 DICIEMBRE

PROYECTO REFORMA PLAZA MAYOR 1916

Lugar: Fototeca Palacio de la Isla.

El presente documento es el proyecto del arquitecto Rufino Rodríguez Montano para renovar el espacio público de la Plaza Mayor de Cáceres, que necesitaba modernizarse.

Feliz Humor Nuevo 2021

Programación Enero

2 ENERO

Sergio Barquilla "Magia de Cerca"

Día 2 de enero.

Lugar : El Junquillo | Hora 12:00.

3 ENERO

"Lulo Bombin" Show Cómico cuentaclown

Día 3 de Enero.

Lugar: Casa Plata, Parque de las Pergolas | Hora:12:00

4 ENERO

Cia Circobaya "Vaya Circo" Show callejero Circense

Día 4 Enero.

Lugar: Plaza Mayor, Foro de los Balbos | Hora : 12.00

5 ENERO

Teatro Arbole. "Los 3 cerditos" Clásico de títeres

Día 5 de Enero.

Lugar: Aldea Moret, Plaza 1° de Mayo | Hora:12:00

7 ENERO

Alfred Cobami. Magicman

Día 7.de enero.

Lugar: La Mejostilla | Hora:12:00

8 ENERO

Cia Chimichurri. "Cualquier verdura" Showman y Circo a partes iguales.

Día 8 de enero.

Lugar: Casa Plata, Parque de las Pérgolas | Hora : 12:00

9 ENERO

Z Teatro " Mister Ball"

Día 9 de Enero.

Lugar: , Plaza Mayor, Foro de los Balbos | Hora:12.00

Ciclo de Cuentacuentos Familiares

29 NOVIEMBRE — **¡A que te cuento!**
ERIKA MONTOYA

6 DICIEMBRE — **Cuentrazos**
Patxidifuso y Fermín Solís

13 DICIEMBRE — **¡De boca en boca!**
CARMEN IBARLUCEA

20 DICIEMBRE — **Cuentos del mundo**
EL HADA DE LOS CUENTOS

27 DICIEMBRE — **El ladrón de palabras**
MARÍA FRAILE

3 ENERO — **Vida de cuentos**
LAURA MOREIRA

El ciclo de cuentacuentos ¡Cuánto Cuento! que se realizará en diciembre de 2020, pretende ser un compendio de los y las narradoras que hay en la ciudad de Cáceres y alrededores.

Myriam Gallardo Sánchez
Intérprete de Lengua de Signos Española

Hora: 12:00h
Lugar: Ateneo de Cáceres

Conciertos en Cáceres

5 DICIEMBRE

BANDA MUNICIPAL DE MÚSICA DE CÁCERES
Concierto En Familia
Día 5 de diciembre
Hora: 12:30 h.
Lugar: Iglesia de la Preciosa Sangre

6 DICIEMBRE

A.F.C. "EL REDOBLE"
El Redoble, Asociación Cacereña de Folklore
Día 6 de diciembre
Hora: 13:00 h.
Lugar: Foro de los Balbos

12 DICIEMBRE

RECITAL DE CALLE
Conservatorio de Música Hermanos Berzosa
Grupo de guitarristas
Día 12 de diciembre
Hora: 13:00 h.
Lugar: Calle Donoso Cortés (junto al Liberbank)

12 DICIEMBRE

CONCIERTO CORAL IMPULSO
Título: HACIA LA VIDA
Día 12 de diciembre
Hora: 19:00 h.
Lugar: Iglesia de San Francisco Javier (Preciosa Sangre)

19 DICIEMBRE

BANDA MUNICIPAL DE MÚSICA DE CÁCERES
Día 19: Concierto Navidad
Hora: 19:30 h.
Lugar: Iglesia de San Francisco Javier (Preciosa Sangre)

Actividades Organizadas por otros Colectivos

20 DICIEMBRE

DANZA MARATÓN XIX FESTIVAL DE DZM
Del 1 de octubre al 20 de diciembre de 2020.
Más información: http://festivaldzm.com/

Exposiciónes temporales

1-31 DICIEMBRE

XII CERTAMEN DE FOTOGRAFÍA
Título: "Nuestro Futuro: Europa"

Del 1 al 31 de diciembre

Compuesta de 15 obras ganadoras y finalistas del concurso anual Europe Direct del año 2019.
Lugar: Fototeca Palacio de la Isla.

11-15 DIC A ENE

AUTOR: CÉSAR DAVID MONTERO
Título "POEMAS FÉRREOS"

Del 11 de diciembre al 15 de enero.

Una serie de esculturas elaboradas, en su mayoría en este fatídico 2020, que pretenden ser poemas visuales tratados en tres dimensiones. Conceptualmente giran en torno a la situación de anomalía social creada por un virus.
Lugar: Sala de Exposiciones. Palacio de la Isla.

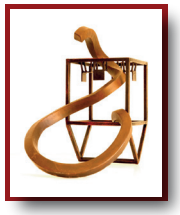

23-30 JUL A DIC

"DALÍ...EL SURREALISMO SOY YO"

Del 23 de julio al 30 de diciembre

"Dalí... el surrealismo soy yo", que nos ofrece adentrarnos en el particular mundo de uno de los artistas más universales del siglo pasado, Salvador Dalí. Un conjunto de más de setenta obras que nos acerca a su universo único, cargado de imágenes oníricas que desarrolló en sus facetas como ilustrador, escultor y dibujante. La muestra, producida proviene de colecciones privadas.
Lugar: Fundación Mercedes Calles y Carlos Ballestero
(Casa Palacio de los Becerra-Pza. San Jorge 2)

Espectáculos y otros actos

4 - 5 ENERO

VIERNES 4 / Barriada del Junquillo / 17:00h
SÁBADO 5/ Barriada de Aldea Moret / 17:00h
TANQUE GURUGÚ

Cia: Asaco Producciones

¿Te imaginas a un tanque persiguiendo a un payaso en plena calle?
Espectáculo itinerante cómico que desarrolla en su recorrido la relación entre un yogui clown, que se dedica a quitar fronteras, y un teniente payaso, que junto a un cabo piloto, vienen en su tanque del monte Gurugú reponiendo las fronteras.

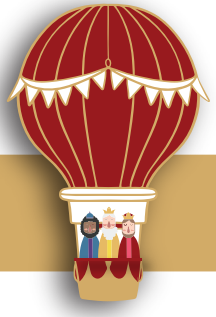

"Entre el crepúsculo del 3 de enero y el atardecer del día 6, los tres Reyes Magos surcarán en globo los cielos de Cáceres. Vienen guiados por un suave viento desde tierras lejanas para satisfacer los deseos de las niñas y niños de nuestra ciudad."

Escribele tu carta a los Reyes Magos

¡Atentos!

Sus Majestades los Reyes Magos de Oriente han llegado a nuestra ciudad para contar a los niños una misión muy importante. Este año, Melchor, Gaspar y Baltasar necesitan tu ayuda, búscalos en las pantallas de la ciudad y sigue los pasos.

¡hay que ayudarles a repartir todos los regalos!

La tarde del 5 de enero a las 19:00h tendréis la cita más importante del año, a través de la web de sus majestades www.reyesmagosdecaceres.com podréis hablar en directo con Melchor, Gaspar y Baltasar antes de que salgan a repartir los regalos de todos los niños de la ciudad.

Además, se podrán mandar mensajes y saludos a los Reyes desde las 12.00h de la mañana del mismo día hasta finalizar la conexión en directo. Este año, sus Majestades los Reyes Magos de Oriente abren las puertas del Almacén Real para hablar con todos los niños en directo a través de internet. No te lo pierdas, ¡os esperamos!

Toda la información la podréis encontrar próximamente en la web
www.reyesmagosdecaceres.com

ASOCIACIÓN RRMM
DE CÁCERES

cáceres
patrimonio de la humanidad

Queridos Reyes Magos

Me llamo _____, tengo _____ años

Y vivo en _____

Y el teléfono para contactarme es _____

Me gustaría que me trajérais _____

_____

_____

_____

_____

_____

Pincha aquí para descargártela y entrar en el sorteo

Pega aquí una fotografía de tus regalos	otra aquí	y aquí

ASOCIACIÓN RRMM DE CÁCERES

cáceres
patrimonio de la humanidad